

СОГЛАСОВАНА:
с начальником МУ «Управление
образования Гудермесского
муниципального района»
Чеченской Республики

 /З.А.Алхазов/



РАССМОТРЕНА:
на заседании Совета школы
МБОУ «Ойсхарская СШ № 1»
Протокол №2 от «3» декабря 2024г.

УТВЕРЖДАЮ:
Директор МБОУ «Ойсхарская СШ № 1»
/И.Х.Милиев/
Приказ №118/1 от «3» декабря 2024г.

ПРИНЯТА:
на заседании Педагогического Совета
МБОУ «Ойсхарская СШ № 1»
Протокол №2 от «3» декабря 2024г.

Программа развития

МБОУ «Ойсхарская СШ №1»

(в статусе проекта «Школа Минпросвещения России»)

на 2024-2027 годы

г. Ойсхар-2024 г.

Содержание

1. Паспорт Программы развития.....	3
2. Информационная справка.....	11
3. Проблемно-ориентированный анализ текущего состояния и результаты самодиагностики	
3.1. Результаты самодиагностики, установление уровня достижения результатов Проекта (баллы, уровень по каждому направлению и в целом)	13
3.2. Описание дефицитов по каждому магистральному направлению и ключевому условию.....	163
3.2.1. Описание возможных причин возникновения дефицитов, внутренних и внешних факторов влияния на развитие школы	172
3.2.2. Анализ текущего состояния и перспектив развития школы.....	172
4. Основные направления развития организации.	
4.1. Возможные действия, направленные на совершенствование деятельности по каждому магистральному направлению и ключевому условию.....	178
4.2. Управленческие решения, направленные на устранение причин возникновения дефицитов.	180
5. Ожидаемые результаты реализации Программы развития (повышение, сохранение уровня)	184
6. Механизмы реализации Программы развития	185
7. Критерии и показатели оценки реализации Программы развития.	187
8. Дорожная карта реализации Программы развития	188

Заключение

по результатам экспертизы проекта
Программы развития
МБОУ «МБОУ «Ойсарская СШ№1»

« 06 » Декабрь 2024 года

Экспертная группа в составе председателя Алхазова З.А., членов экспертной группы: Габаева Т-А.И., Дадагова Т.Б., Азиевой Т.К., Татиевой Х.Р., Радуевой М.С. составили настоящее заключение о соответствии проекта Программы развития МБОУ «Ойсарская СШ№1» установленным требованиям.





По результатам экспертизы экспертная группа установила соответствие Программы развития следующим критериям:

№ п/п	Критерии	Степень соответствия (соответствует, не соответствует, соответствует частично)
1.	Актуальность	+
2.	Прогностичность	+
3.	Проблемноориентированность	+
4.	Эффективность	+
5.	Целостность	+
6.	Реализуемость	+
7.	Включенность	+
8.	Проектность	+
9.	Контролируемость	+
10.	Комфортность	+
11.	Соответствие	+

Примечание: _____

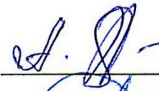
Заключение экспертной группы: рекомендована
рекомендовано (не рекомендовано)

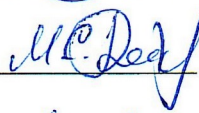
Председатель  /Алхазов З.А./
(подпись)

Члены экспертной группы  /Азиева Т.К./
 /Т.Б. Дадагов/
 /М.С. Радуева/
 /Татиева Х.Р./

1. Паспорт программы развития

Наименование	Содержание
Полное наименование организации (далее ОО, Школа)	Муниципальное бюджетное общеобразовательное учреждение «Ойсарская средняя школа №1»
Наименование программы	Программа развития МБОУ «Ойсарская средняя школа №1» в статусе проекта «Школа Минпросвещения России»
Нормативно-правовая и методическая база для разработки программы	<ul style="list-style-type: none"> <input type="checkbox"/> Федеральный закон «Об образовании в Российской Федерации» от 29.12.2012 №273-ФЗ; <input type="checkbox"/> Федеральный государственный образовательный стандарт начального общего образования (утв. приказом МП РФ от 31 мая 2021г.№286) <input type="checkbox"/> Федеральный государственный образовательный стандарт основного общего образования (утв. приказом МП РФ от 31 мая 2021г. №287) <input type="checkbox"/> Федеральный государственный образовательный стандарт среднего общего образования (утв. приказом МОН от 17 мая 2012г. №413) с изменениями от 12 августа 2022г. (приказ МП от 12 августа 2022 г. № 732) <input type="checkbox"/> Паспорт национального проекта «Образование» (утв. Президиумом Совета при Президенте РФ по стратегическому развитию и национальным проектам, протокол от 03.09.2018г.№10); <input type="checkbox"/> Государственная программа РФ "Развитие образования". Стратегические приоритеты в сфере реализации государственной программы РФ "Развитие образования" до 2030 года (в ред. Постановления Правительства РФ от 07.10.2021 № 1701); <input type="checkbox"/> Государственная программа Чеченской Республики "Развитие образования Чеченской Республики" (Постановление Правительства ЧР от 17 августа 2020 года N 180); <input type="checkbox"/> Приказ Министерства образования и науки Чеченской Республики «Об утверждении Регионального плана мероприятий в рамках проекта «Школа Минпросвещения России» от 03.01.2022№104-п; <input type="checkbox"/> Приказ «Об организации работы по реализации проекта «Школы Минпросвещения России» от 20.06.2022 №842; <input type="checkbox"/> Приказ Министерства образования и науки Чеченской Республики «О проведении самодиагностики в общеобразовательных организациях в рамках проекта «Школа Минпросвещения России» от 20.06.2022 №120-п; <input type="checkbox"/> Приказ Министерства образования и науки Чеченской Республики «О проведении курсов повышения квалификации» от 19.07.2022 № 971-п;

	<p><input type="checkbox"/> Постановлений Правительства Чеченской Республики от 26 декабря 2023 года N 343 Об утверждении государственной программы Чеченской Республики "Развитие образования Чеченской Республики" (с изменениями на 9 сентября 2024 года) (в ред. Постановлений Правительства Чеченской Республики от 14.03.2024 N 59, от 09.09.2024 N 208)</p> <p><input type="checkbox"/> Муниципальная программа Гудермесского муниципального района "Развитие общего и дополнительного образования Гудермесского муниципального района", утвержденная Постановлением главы администрации Гудермесского муниципального района от 28 декабря 2016 года № 5162 (в редакции от 29 марта 2024 года № 377);</p> <p><input type="checkbox"/> Приказ МУ "Управление образования Гудермесского муниципального района" от 1 марта 2024 года № 36-п "Об утверждении плана мероприятий реализации проекта "Школа Минпросвещения России на 2024 год"</p> <p><input type="checkbox"/> Устав</p>
<p>Цель Программы развития</p>	<p>Создать единое образовательное пространство обучения и воспитания Школы в рамках Республики и муниципалитета и равных условий для каждого обучающегося независимо от социальных и экономических факторов: места проживания, положения и состава семьи, укомплектованности образовательной организации, ее материальной и финансовой обеспеченности, повысив уровень соответствия модели «Школа Минпросвещения России» <i>со среднего до полного</i> по критериям проекта "Школа Минпросвещения России"</p>
<p>Задачи по достижению цели Программы развития Школы</p>	<ol style="list-style-type: none"> 1. Ежегодно проводить самодиагностику, независимую оценку качества образования и анализ соотношения индикаторов основных процессов проектным, выявление проблемных точек повышения индикаторов по целевым критериям. 2. Проводить ежегодный самоанализ и корректировку условий перехода на следующий уровень соответствия модели «Школа Минпросвещения России». 3. Выбрать, спроектировать и реализовать управленческий трек развития ОО модели «Школа полного дня в 2 смены с использованием ресурсов в сетевой форме» по всем 8 стратегическим направлениям, ежегодно оценивать эффективность полного управленческого цикла по каждому направлению на основе данных. 4. Спроектировать и создать условия (включая предметно-пространственную среду и цифровизацию образования для индивидуализации образовательного процесса и повышения качества образовательных результатов) перехода ОО на следующий уровень соответствия модели «Школа

	<p>Минпросвещения России» с учётом 8 магистральных направлений развития</p> <ol style="list-style-type: none"> 1) Знание: качество и объективность 2) Воспитание. 3) Здоровье. 4) Творчество. 5) Профорientация. 6) Учитель. Школьные команды. 7) Школьный климат. 8) Образовательная среда. <p>5. Построить систему персонифицированного профессионально - личностного развития педагогов и руководителей ОО, обеспечивающую своевременную методическую подготовку с нацеленностью на достижение планируемых образовательных результатов.</p> <p>6. Расширить образовательное партнёрство для реализации модели Школы и повышения качества освоения содержания учебных предметов в практическом применении.</p> <p>7. Развивать механизмы управления качеством образования в Школе (Механизм управления качеством образовательных результатов; Механизм управления качеством образовательной деятельности)</p>
<p>Основные ожидаемые результаты</p>	<ol style="list-style-type: none"> 1. Наблюдается положительная динамика целевых индикаторов основных процессов по всем 8 стратегическим направлениям и перевод Школы на полный уровень соответствия модели «Школа Минпросвещения России». 2. Достигнуты целевые индикаторы условий перехода на полный уровень соответствия модели «Школа Минпросвещения России». 3. Реализован управленческий трек развития Школы как модели «Школа полного дня в 2 смены с использованием ресурсов в сетевой форме» по всем 8 направлениям 4. Созданы условия (включая предметно-пространственную среду и цифровизацию образования для индивидуализации образовательного процесса и повышения качества образовательных результатов) перехода ОО на полный уровень соответствия модели «Школа Минпросвещения России» 5. Построена система персонифицированного профессионально - личностного развития педагогов и руководителей ОО, обеспечивающая своевременную психологическую и методическую подготовку, ориентированную на достижение планируемых образовательных результатов 6. Расширено образовательное партнёрство с ЧППУ для реализации модели Школы и повышения качества освоения содержания учебных предметов в практическом применении. 7. Усовершенствованы механизмы управления качеством образовательных результатов ВСОКО и управления

	качеством образовательной деятельности.
Разработчики программы	<p>Директор –Мириев И.Х. руководитель рабочей группы по созданию Программы развития школы в статусе проекта «Школа Минпросвещения России».</p> <p>В разработке программы принимали участие:</p> <ol style="list-style-type: none"> 1. Я.Х.Ибрагимова- заместитель директора по НМР <p>Члены рабочей группы:</p> <ol style="list-style-type: none"> 2. Саламгериева А.Р.- заместитель директора по УВР 3. Мириев М.И. заместитель директора по ИКТ 4. Мусаев А.Н. – заместитель директора по ВР 5. Султанова Л.М. руководитель МО учителей математики и физики; 6. Абубакарова Х.С. руководитель МО естественно-научного цикла; 7. Гадиева Х.Т.– председатель ученического комитета
Сроки реализации	2024-2027 годы
Этапы реализации	Подготовительный, основной, обобщающий
I этап, подготовительный 2024г.	<p><i>Первый этап (2024 год) – аналитико-проектировочный:</i> проблемно- ориентированный анализ результатов реализации предыдущей Программы развития; разработка направлений приведения образовательной системы школы в соответствие с задачами программы развития на 2024-2027 гг.</p> <p>Подготовка локальных актов:</p> <p>Положение о текущем контроле и промежуточной аттестации: внесены специальные условия работы с детьми с ОВЗ;</p> <p>Положение об организации обучения лиц с ОВЗ;</p> <p>Порядок обучения по индивидуальному учебному плану;</p> <p>Положение о едином подходе к составлению расписания уроков;</p> <p>Положение о рабочей программе: изменения ее структуры;</p> <p>Положение о едином подходе по контрольным работам и домашним заданиям;</p> <p>Положение о проектной и исследовательской деятельности;</p> <p>Должностные инструкции учителей-предметников;</p> <p>Положение о доступе к информационно-образовательной среде организации, в том числе к результатам промежуточной аттестации;</p> <p>Положение о материальном и нематериальном стимулировании;</p> <p>Положение о языке обучения;</p> <p>Положение о ВСОКО;</p> <p>Положение о ВШК;</p> <p>Положение о дистанционном обучении; и др.</p> <p>Проведение самодиагностики по методике проекта и определение уровня соответствия модели «Школа Минпросвещения России».</p>

	<p>Подготовка родительской общественности к изменениям в образовательной деятельности, знакомство с:</p> <ol style="list-style-type: none"> 1) Проектом "Школа Минпросвещения России", 2) Программой развития Школы. <p>Разработка Программы развития ОО</p>
<p>II этап, основной 2025-2026г.</p>	<p><i>Второй этап (2025 – 2026 годы) – реализующий:</i> реализация мероприятий плана действий Программы; реализация образовательных и воспитательных проектов; нормативно-правовое сопровождение реализации Программы развития; осуществление системы мониторинга реализации Программы, текущий анализ промежуточных результатов, осмысление рисков, корректировка плана действий.</p> <p>Реализация основных мероприятий по направлениям:</p> <p>1) <i>Знание: качество и объективность</i> Переход на ФООП НОО, ООО, СОО. Выбор УП, УТП; Ввести сетевую форму реализации рабочих программ; Совершенствовать ВСОКО; расширить внеурочную деятельность до 10 часов; Повышение объективности оценки; развитие инклюзивного образования; совершенствование модульного курса "Технология" как кластера формирования метапредметных результатов образования и др.</p> <p>2) <i>Воспитание</i> Введение федеральной рабочей программы воспитания и календарного плана; Создание и организация работы штаба воспитательной работы; Выработка единых подходов к работе с родительским сообществом; Организация туристических мероприятий через клубную деятельность; Расширение волонтерского движения; Совершенствование оценочного инструментария оценивания качества воспитательной работы</p> <p>3) <i>Здоровье</i> Использование единых инструментов мониторинга здоровья школьников; Внедрение психогигиенических и психопрофилактических мероприятий; Проведение мероприятий по профилактике употребления ПАВ; Вовлечение школьников в выполнение норм ГТО; Проведение тематических смен; Использование спортивной инфраструктуры школы для семей с детьми; Мероприятия по расширению школьных спортивных команд;</p> <p>4) <i>Творчество</i> Реализация модели Школы полного дня, интегрирующей внеурочную деятельность и дополнительное образование; Проведение и участие в конкурсах, фестивалях, олимпиадах, конференциях; Организация участия школьников в проектах "Большая перемена", Школьный музыкальный коллектив.</p> <p>5) <i>Профорientация</i> Обеспечение школьникам возможности прохождения</p>

различных профпроб, Проведение тематических экскурсий и событий с представителями профессиональных сообществ и бизнеса; Участие в проекте "Билет в будущее"; Организация сетевых проектов профориентации с колледжами и вузами; Проведение психологического и тьюторского сопровождения самопознания и выбора профессии; Проведение мероприятий по вовлечению семьи в профориентацию.

6) Учитель. Школьные команды

Введение единого штатного расписания; Организация внутришкольного непрерывного развития и повышения квалификации педагогов и руководителей; Организация деятельности школьных команд по 8 стратегическим направлениям деятельности и реализации проектов по межпредметным связям; Организация методического сопровождения педагогов и школьных команд; Совершенствование моделей наставничества; Мотивация участия педагогов в конкурсном движении

7) Школьный климат

Организация мероприятий по повышению психологического комфорта в школе; Создание и оснащение кабинета психолога для проведения коррекционно-развивающих занятий и консультаций; Проведение мероприятий по антибуллинговой программе; Создание в школе зон отдыха для обучающихся и учителей; Создание социального климата(соблюдение всех прав и обязанностей учителей и обучающихся, использование демократического стиля преподавания); Создание "Центра здоровья "(мониторинг состояния здоровья и физического развития обучающихся, профилактика вредных привычек; проведение мероприятий, способствующие развитию здорового образа жизни; проведение познавательных-оздоровительных экскурсий в мир природы, уроки ЗОЖ),создание комнаты тишины; Проведение мероприятий эмоциональной поддержки школьников в период экзаменов и сложных жизненных ситуациях; Создание креативного пространства конкурсов, фестивалей, конференций, диспутов, брейн-рингов.

8) Образовательная среда

Обеспечение трансформируемого зонирования пространств, доступности; Мероприятия по поддержке инициатив и активностей школьников и учителей; Улучшения цифровой образовательной среды; Создание сцены, спортивной инфраструктуры, школьного кафе; школьного сада/огорода; Проведение мероприятий по ограничению использования гаджетов; Проведение мероприятий по повышению качества государственно-общественного характера управления; Мероприятия по обеспечению комплексной безопасности; Реализация единого подхода к штатному расписанию школы;

	<p>Создание на основе библиотеки школьного медицентра</p> <p>9) Совершенствование управленческой модели Школы Совершенствование механизмов управления качеством образования (нормативные локальные акты, команда качества, мониторинг и др.); Применение полного управленческого цикла к системам (оценки качества подготовки обучающихся, выявления, поддержки и развития способностей и талантов каждого; самоопределения и профессиональной ориентации обучающихся; мониторинг эффективности управления Школой; обеспечение профессионально-личностного развития педагогов; системы организации воспитания и социализации обучающихся; мониторинга качества образования) в соответствии с управленческими треками 2024 года</p>
<p>III этап, обобщающий 2027 г. (сентябрь-декабрь)</p>	<p><i>Третий этап (сентябрь-декабрь 2027 года) – аналитико-обобщающий</i> - подведение всех итогов программы, соотношение фактического результата с предполагаемыми результатами программы:</p> <ul style="list-style-type: none"> - итоговая диагностика реализации основных программных мероприятий; - анализ итоговых результатов мониторинга реализации Программы; - обобщение позитивного опыта осуществления программных мероприятий; - определение целей, задач и направлений стратегии дальнейшего развития школы. <p>Рефлексивный анализ (с привлечением коллектива и общественных структур управления Школой) и принятие управленческих решений по перспективе развития ОО</p>
<p>Источники финансирования</p>	<p>Бюджетные и внебюджетные средства. Средства субсидии на муниципальное задание. Целевые субсидии.</p>
<p>Управление Программой развития.</p> <p>Ответственные.</p>	<p>Создание проектных групп по стратегическим направлениям. Регулярные совещания руководителей проектных групп. Ведение мониторинга реализации Программы развития. Анализ и рефлексия преобразовательной деятельности. Принятие управленческих решений по конкретизации, коррекции, дополнению Программы развития на соответствие модели и целевому уровню «Школы Минпросвещения России».</p> <p>Мониторинг эффективности реализации программы развития. Отчетная дата – май каждого года. По итогам ежегодного мониторинга ответственный работник составляет аналитический отчет о результатах реализации программы развития.</p> <p>Проектные группы по стратегическим направлениям:</p> <p>Знание: качество и объективность</p>

Исполнители	<p>Ибрагимова Я.Х. заместитель директора</p> <p>Образовательная среда Саламгериева А.Р. - заместитель директора</p> <p>Воспитание. Мусаев А.Н.– заместитель директора</p> <p>Здоровье. Микиев Ш.И.– учитель физкультуры</p> <p>Профориентация. Творчество Мириев М.И.– заместитель директора</p> <p>Учитель. Школьные команды Ибрагимова Я.Х.- заместитель директора</p> <p>Школьный климат Турлаева Р.А., методист школы</p> <p>Совершенствование управленческой модели Школы - И.Х.Мириев– директор школы.</p> <p><i>Проектные группы по стратегическим направлениям:</i></p> <p>Знание: качество и объективность</p> <ol style="list-style-type: none"> 1. Ибрагимова Я.Х.- заместитель директора 2. Саламгериева А.Р. - заместитель директора 3. Турлаева Р.А. - методист 4. Тутуева К.С. – педагог-психолог; 5. Аюбова М.А. социальный педагог. <p>Образовательная среда</p> <ol style="list-style-type: none"> 1. Ибрагимова Я.Х.- заместитель директора 2. Саламгериева А.Р. - заместитель директора 3. Арцуева Л.Б. учитель чеченского языка и литературы 4. Мицаева М.И. – учитель физики 6. Тутуева К.С. – педагог-психолог; 7. Аюбова М.А. социальный педагог. <p>Воспитание 5чел.</p> <p>Профориентация 1. 5чел</p> <p>Здоровье 1. 5чел</p> <p>Творчество</p> <ol style="list-style-type: none"> 1. Мусаев А.Н. – заместитель директора 2. 5чел
-------------	---

	<p>Учитель. Школьные команды 1. 5 чел</p> <p>Школьный климат. 1. 5чел</p> <p>Совершенствование управленческой модели Школы 2. 12чел</p>
--	--

2. Информационная справка

Наименование ОО	Муниципальное бюджетное общеобразовательное учреждение «Ойсхарская СШ №1»
ИНН	2005006754
Учредитель: <i>(согласно Уставу)</i>	МУ «Управление образования Гудермесского муниципального района»
Дата основания:	1970г.
Юридический адрес:	366211, Чеченская Республика, г.Ойсхар, ул.Жукова,63
Телефон:	8(928)789-55-71
Е-mail:	magomedsoft@mail.ru
Сайт ОО:	https://oyskhar1.educhr.ru
Лицензия <i>(указать)</i>	20 П 02 № 0000613 от 09 сентября 2015 года (бессрочно)
Приложение к лицензии <i>(указать)</i>	Приложение №1 от 09 сентября 2015 года серия 20 Л02 № 0000537
Краткие сведения о структуре образовательной организации.	1 уровень: Директор школы 2 уровень: Совет школы, Педагогический совет 3 уровень: Заместители директора 4 уровень: МО учителей, педагог-психолог 5 уровень: Родительский комитет, Ученический комитет
Краткие сведения о реализуемых образовательных программах, образовательных технологиях, особенностях обучения, воспитания и дополнительного образования.	Начальное общее образование Основное общее образование Среднее общее образование Дополнительное образование Форма обучения: Очная Нормативный срок обучения: 11 лет Язык обучения: русский
Краткие сведения о структуре образовательной деятельности, о составе и численности обучающихся по уровням и наполняемости классов.	Всего обучающихся – 1769 Начальная школа – 702 Основная школа – 977 Средняя школа - 90 Средняя наполняемость классов - 29
Краткие сведения о составе сотрудников, о кадровой структуре, о наличии профессионального педагогического образования и квалификации.	Всего педагогических работников – 79 Имеют высшую квалификационную категорию – 15 Имеют первую квалификационную категорию – 10 Имеют высшее образование - 51 Имеют среднее специальное образование – 28 Средний возраст коллектива – 39лет.
Сведения о режиме деятельности, количестве смен и дней в учебной неделе, особенности календарного графика.	1.Пятидневная учебная неделя для обучающихся 1-11 классов. 2.Учебные занятия проводятся в две смены. 3.Начало занятий 1-й смены: 8.00 5.Продолжительность учебного года: - для обучающихся 1-х классов – 33 недели,

- для обучающихся 2-11-х классов – 34 недели.
- 5. Продолжительность каникул:
 - в течение учебного года – не менее 30 календарных дней;
 - летом – не менее 8 недель.
- 6. Учебный годовой календарный график работы состоит:
 - для 1-9 классов – из 4-х учебных четвертей;
 - для 10-11 классов – из 2-х полугодий.
- 8. Продолжительность урока – 40 минут.

Краткая характеристика
окружающего социума,
наличие социальных
партнеров

Договора о сотрудничестве:
ГБУК «Музей Чеченской Республики»;
МКУК «Дом Культуры» г. Ойсхар
МБДОУ «Детский сад №1 «Серло»
АНО СПО «Чеченский гуманитарно-технический техникум»

3. Проблемно-ориентированный анализ текущего состояния и результатов самодиагностики.

3.1. Результаты самодиагностики, установление уровня достижения результатов Проекта (баллы, уровень по каждому направлению и в целом).

№	Показатель оценивания	Значение оценивания	Баллы оценка	Магистральное направление, ключевое условие	Критерий	Дефициты	Управленческие действия/решения
1	Реализация учебно-исследовательской и проектной деятельности(критический показатель)	Обучающиеся участвуют в реализации проектной и/или исследовательской деятельности	1	Магистральное направление «Знание»	Образовательный процесс		
2	Реализация учебных планов одного или нескольких профилей обучения, предоставление обучающимся возможности формирования индивидуальных учебных планов(критический показатель)	Реализация не менее 2 профилей и нескольких различных индивидуальных учебных планов	3	Магистральное направление «Знание»	Образовательный процесс		
3	Реализация федеральных рабочих программ по учебным предметам (1–11 классы) (критический показатель)	100% учителей используют программы учебных предметов, содержание и	1	Магистральное направление «Знание»	Образовательный процесс		

№	Показатель оценивания	Значение оценивания	Балльная оценка	Магистральное направление, ключевое условие	Критерий	Дефициты	Управленческие действия/решения
		планируемые результаты которых не ниже соответствующих содержания и планируемых результатов федеральных рабочих программ учебных предметов					
4	Обеспеченность учебниками и учебными пособиями, в том числе специальными учебниками и учебными пособиями для обучающихся с ОВЗ	Обеспечено учебниками и учебными пособиями в полном объеме	2	Магистральное направление «Знание»	Образовательный процесс		
5	Применение электронных образовательных ресурсов (ЭОР) из федерального перечня	Предусмотрено	1	Магистральное направление «Знание»	Образовательный процесс		
6	Углубленное изучение отдельных предметов	Не реализуется углубленное изучение	0	Магистральное направление	Образовательный процесс	Недостаточная работа по формированию	<ul style="list-style-type: none"> • Организация психолого-педагогической диагностики по выявлению

№	Показатель оценивания	Значение оценивания	Балльная оценка	Магистральное направление, ключевое условие	Критерий	Дефициты	Управленческие действия/решения
		отдельных предметов		«Знание»		интереса и мотивации обучающихся к углубленному изучению отдельных предметов.	<p>образовательных интересов и потребностей, способностей и талантов обучающихся.</p> <ul style="list-style-type: none"> • Организация индивидуальной работы с родителями обучающихся по изучению образовательных запросов и ожиданий. • Проведение разъяснительной работы (индивидуальной, групповой) с обучающимися, родителями (законными представителями) о важности углубленного изучения предметов для развития способностей и профессионального самоопределения. • Проведение разъяснительной работы с обучающимися, их родителями (законными представителями) о необходимости углубленного изучения отдельных предметов для

№	Показатель оценивания	Значение оценивания	Балльн ая оценка	Магистральн ое направление, ключевое условие	Критерий	Дефициты	Управленческие действия/решения
						<p data-bbox="1512 646 1713 782">Несовершенная система финансирования ИУП.</p> <p data-bbox="1512 949 1713 1165">Не используются возможности реализации образовательной программы в сетевой форме.</p>	<p data-bbox="1780 375 2094 638">интеллектуального развития, подготовки к продолжению обучения образовательных организациях высшего и среднего профессионального образования.</p> <ul data-bbox="1758 646 2145 1396" style="list-style-type: none"> • Усовершенствование системы контроля за использованием финансовых ресурсов, обеспечивающих реализацию ООП, в том числе углубленное изучение отдельных предметов в рамках ИУП. • Создание условий для реализации ООП в сетевой форме: выявление дефицитов, заключение сетевых договоров, мониторинг. • Создание муниципального «ресурсного центра», в котором дети изучают углубленные курсы, а предметы на базовом уровне проходят в школах «у дома».

№	Показатель оценивания	Значение оценивания	Балльн ая оценка	Магистральн ое направление, ключевое условие	Критерий	Дефициты	Управленческие действия/решения
						Отсутствие системы изучения интересов и запросов обучающихся и их родителей (законных представителей).	<ul style="list-style-type: none"> • Организация психолого-педагогической диагностики по выявлению образовательных интересов и потребностей, способностей и талантов обучающихся. • Организация индивидуальной работы с родителями обучающихся по изучению запросов и ожиданий. • Назначение педагога-куратора для индивидуального сопровождения обучающегося: консультирования по выбору предметов ГИА, по определению профиля, личного образовательного маршрута и т. д. • Индивидуальная работа с родителями детей по принятию идей персонализации в образовательной деятельности. • Автоматизация системы формирования и обработки
						Отсутствие системы	

№	Показатель оценивания	Значение оценивания	Балльн ая оценка	Магистральн ое направление, ключевое условие	Критерий	Дефициты	Управленческие действия/решения
						формирования запроса.	образовательных запросов.
						Отсутствие практики взаимозачета результатов, полученных в иных организациях.	<ul style="list-style-type: none"> • Принятие локально-нормативных актов по взаимозачету образовательных результатов.
						Недостаточная работа по обеспечению требований ФГОС по реализации углубленного изучения отдельных предметов.	<ul style="list-style-type: none"> • Проведение самообследования ресурсных (материально-технических, информационных) условий для организации углубленного изучения отдельных предметов. • Осуществление анализа содержания образовательных программ, программ учебных предметов. • Проведение диагностических исследований по выявлению способностей, одаренности, образовательных

№	Показатель оценивания	Значение оценивания	Балльн ая оценка	Магистральн ое направление, ключевое условие	Критерий	Дефициты	Управленческие действия/решения
						Низкий уровень профессиональной предметно-методической компетентности педагогических работников в осуществлении углубленного изучения отдельных предметов.	<p>потребностей обучающихся.</p> <ul style="list-style-type: none"> • Организация адресной методической помощи педагогам в организации углубленного изучения отдельных предметов. • Использование методологий менторства и наставничества для персонифицированной помощи педагогическим работникам в организации углубленного изучения отдельных предметов. • Обеспечение прохождения курсов повышения квалификации по вопросам методики преподавания предмета на углубленном уровне. • Повышение мотивации учителя к преподаванию предмета на углубленном уровне, актуализация мер морального и материального стимулирования. • Использование сетевых форм реализации образовательных программ
						Отсутствие педагогических работников,	

№	Показатель оценивания	Значение оценивания	Балльная оценка	Магистральное направление, ключевое условие	Критерий	Дефициты	Управленческие действия/решения
7	Реализация и соблюдение требований локального акта, регламентирующего формы, порядок, периодичность текущего контроля успеваемости и	100% учителей и членов управленческой команды школы соблюдают требования локального акта, регламентирующ	1	Магистральное направление «Знание»	Функционирование объективной внутренней системы оценки качества образования	способных обеспечить углубленное изучение отдельных предметов.	<p>изучения отдельных предметов.</p> <ul style="list-style-type: none"> • Привлечение специалистов/педагогических работников из других образовательных организаций для углубленного изучения отдельных предметов. • Развитие партнерства с вузами, привлечение университетских преподавателей для реализации углубленного изучения отдельных учебных предметов. Создание муниципального «ресурсного центра», в котором обеспечивается изучение отдельных предметов на углубленном уровне.

№	Показатель оценивания	Значение оценивания	Балльная оценка	Магистральное направление, ключевое условие	Критерий	Дефициты	Управленческие действия/решения
	промежуточной аттестации обучающихся (критический показатель)	его формы, порядок, периодичность текущего контроля успеваемости и промежуточной аттестации обучающихся					
8	Реализация и соблюдение требований локального акта, регламентирующего внутреннюю систему оценки качества образования (критический показатель)	100% учителей и членов управленческой команды школы соблюдают требования локального акта, регламентирующего внутреннюю систему оценки качества образования	1	Магистральное направление «Знание»	Функционирование объективной внутренней системы оценки качества образования		
9	Планирование оценочных процедур с учетом графиков проведения федеральных и региональных (при	Да	1	Магистральное направление «Знание»	Функционирование объективной внутренней системы оценки качества образования		

№	Показатель оценивания	Значение оценивания	Балльная оценка	Магистральное направление, ключевое условие	Критерий	Дефициты	Управленческие действия/решения
	наличии) оценочных процедур (сводный график оценочных процедур размещен на официальном сайте школы)						
10	Наличие выпускников 11 класса, получивших медаль За особые успехи в учении (I и (или) II степени)	Отсутствие выпускников 11 класса, получивших медаль «За особые успехи в учении», которые набрали по одному из предметов ЕГЭ менее 70 баллов	1	Магистральное направление «Знание»	Функционирование объективной внутренней системы оценки качества образования		
11	Образовательная организация не входит в перечень образовательных организаций с признаками необъективных результатов	образовательная организация не входит в перечень образовательных организаций с признаками необъективных результатов по итогам двух	2	Магистральное направление «Знание»	Функционирование объективной внутренней системы оценки качества образования		

№	Показатель оценивания	Значение оценивания	Балльная оценка	Магистральное направление, ключевое условие	Критерий	Дефициты	Управленческие действия/решения
		предыдущих учебных годов					
12	Отсутствие выпускников 9 класса, не получивших аттестаты об основном образовании, в общей численности выпускников 9 класса (за предыдущий учебный год)	Отсутствие выпускников 9 класса, не получивших аттестаты об основном общем образовании	1	Магистральное направление «Знание»	Функционирование объективной внутренней системы оценки качества образования		
13	Отсутствие выпускников 11 класса, не получивших аттестаты о среднем образовании, в общей численности выпускников 11 класса (за предыдущий учебный год)	Отсутствие выпускников 11 класса, не получивших аттестаты о среднем общем образовании	1	Магистральное направление «Знание»	Функционирование объективной внутренней системы оценки качества образования		
14	Реализация рабочих программ курсов внеурочной деятельности, в том числе курса Разговоры о важном (критический показатель)	Обучающимся обеспечено не менее 5–9 часов еженедельных занятий внеурочной деятельностью	2	Магистральное направление «Знание»	Обеспечение удовлетворения образовательных интересов и потребностей обучающихся	Не обеспечивается реализация внеурочной деятельности в соответствии с требованиями ФГОС.	<ul style="list-style-type: none"> • Организация выявления способностей, склонностей образовательных интересов и потребностей обучающихся. • Организация выявления запросов и ожиданий

№	Показатель оценивания	Значение оценивания	Балльн ая оценка	Магистральн ое направление, ключевое условие	Критерий	Дефициты	Управленческие действия/решения
							<p>родителей (законных представителей обучающихся.</p> <ul style="list-style-type: none"> • Создание рабочих групп педагогических работников для разработки программ курсов внеурочной деятельности/внесения корректировок в программы курсов внеурочной деятельности. • Обеспечение при разработке программ курсов внеурочной деятельности формирования и развития конкретных планируемых предметных и метапредметных результатов. • Обеспечение качества образовательной деятельности на занятиях курсов внеурочной деятельности. • Обеспечение мониторинга качества образовательной деятельности на занятиях курсов внеурочной деятельности. • Обеспечение мониторинга

№	Показатель оценивания	Значение оценивания	Балльн ая оценка	Магистральн ое направление, ключевое условие	Критерий	Дефициты	Управленческие действия/решения
						Недостаточный уровень профессиональных компетенций педагогических работников по составлению и реализации программ внеурочной деятельности.	<p>результатов образовательной деятельности.</p> <ul style="list-style-type: none"> • Создание материально-технических, информационно-технических условий для эффективной реализации рабочих программ курсов внеурочной деятельности, в том числе курса «Разговоры о важном». • Организация адресной организационно-методической помощи педагогам в составлении и реализации программ курсов внеурочной деятельности. • Внедрение методологий менторства и наставничества для персонифицированной помощи педагогическим работникам в вопросах составления и реализации программ курсов внеурочной деятельности. • Обеспечение обучения на курсах повышения

№	Показатель оценивания	Значение оценивания	Балльн ая оценка	Магистральн ое направление, ключевое условие	Критерий	Дефициты	Управленческие действия/решения
						Отсутствие ресурсных возможностей (кадры, помещения) для реализации программ курсов внеурочной деятельности.	<p>квалификации по организации учебно-исследовательской и проектной деятельности в рамках внеурочной деятельности.</p> <ul style="list-style-type: none"> • Повышение мотивации учителя, актуализация мер морального и материального стимулирования. • Привлечение партнеров для организации образовательной деятельности: - взаимодействие с образовательными организациями, организациями высшего и среднего профессионального образования, культуры, науки, использование новых форматов взаимодействия для восполнения недостающих кадровых ресурсов, привлечения кадров к реализации рабочих программ курсов внеурочной деятельности общеобразовательной

№	Показатель оценивания	Значение оценивания	Балльная оценка	Магистральное направление, ключевое условие	Критерий	Дефициты	Управленческие действия/решения
15	Участие обучающихся во Всероссийской олимпиаде школьников	Участие в региональном этапе	2	Магистральное направление «Знание»	Обеспечение удовлетворения образовательных интересов и потребностей обучающихся	Недостаток организации вовлечения обучающихся в олимпиадное движение школьников и подготовки к участию обучающихся во Всероссийской олимпиаде школьников.	<p>организации; - взаимодействие с организациями, предприятиями для использования ресурсов профессионально-производственной среды, помещений для реализация рабочих программ курсов внеурочной деятельности; - использование сетевых форм реализации образовательной деятельности.</p> <ul style="list-style-type: none"> • Создание системы работы с одаренными детьми, включающую выявление, поддержку и сопровождение, развитие интеллектуальной одаренности. • Повышение мотивации и интереса обучающихся к участию в олимпиадном движении. • Обеспечение разработки программ подготовки обучающихся к участию в олимпиадном движении на всех уровнях от школьного

№	Показатель оценивания	Значение оценивания	Балльн ая оценка	Магистральн ое направление, ключевое условие	Критерий	Дефициты	Управленческие действия/решения
							<p>до всероссийского.</p> <ul style="list-style-type: none"> • Организация систематической подготовки обучающихся к участию в олимпиадном движении на всех уровнях от школьного до всероссийского. • Обеспечение мотивации и интереса обучающихся к участию в школьном туре ВСОШ. • Анализ результатов школьного этапа ВСОШ, прогнозирование результатов муниципального /регионального/ заключительного этапа. • Создание системы мер морального и материального стимулирования педагогических работников, обеспечивающих участие обучающихся в олимпиадном движении. • Создание системы мер морального и материального

№	Показатель оценивания	Значение оценивания	Балльн ая оценка	Магистральн ое направление, ключевое условие	Критерий	Дефициты	Управленческие действия/решения
						<p>Не обеспечивается подготовка обучающихся к участию в олимпиадном движении.</p>	<p>стимулирования обучающихся, в участвующих в олимпиадном движении.</p> <ul style="list-style-type: none"> • Осуществление анализа результатов школьного этапа ВСОШ, прогнозирование результатов муниципального /регионального/ заключительного этапа. • Обеспечение индивидуальной подготовки обучающихся в муниципальном/ региональном/заключительном этапе ВСОШ. • Организация развития предметно-методических компетенций учителей, обеспечивающих подготовку обучающихся к участию в олимпиадном движении. • Привлечение педагогических работников в качестве эксперта, члена жюри на различных этапах проведения олимпиады.

№	Показатель оценивания	Значение оценивания	Балльная оценка	Магистральное направление, ключевое условие	Критерий	Дефициты	Управленческие действия/решения
16	Наличие победителей и призеров этапов Всероссийской олимпиады школьников	Наличие победителей и (или) призеров муниципального этапа Всероссийской олимпиады школьников	1	Магистральное направление «Знание»	Обеспечение удовлетворения образовательных интересов и потребностей обучающихся	Недостаток организации вовлечения обучающихся в олимпиадное движение школьников и подготовки к участию обучающихся во Всероссийской олимпиаде школьников.	<ul style="list-style-type: none"> • Привлечение партнеров из вузов в рамках сетевого взаимодействия для обеспечения подготовки обучающихся. • Создание системы работы с одаренными детьми, включающую выявление, поддержку и сопровождение, развитие интеллектуальной одаренности. • Повышение мотивации и интереса обучающихся к участию в олимпиадном движении. • Обеспечение разработки программ подготовки обучающихся к участию в олимпиадном движении на всех уровнях от школьного до всероссийского. • Организация систематической подготовки обучающихся к участию в олимпиадном движении на всех уровнях от школьного до всероссийского. • Обеспечение мотивации и

№	Показатель оценивания	Значение оценивания	Балльн ая оценка	Магистральн ое направление, ключевое условие	Критерий	Дефициты	Управленческие действия/решения	
							<p>интереса обучающихся к участию в школьном туре ВСОШ.</p> <ul style="list-style-type: none"> • Анализ результатов школьного этапа ВСОШ, прогнозирование результатов муниципального /регионального/ заключительного этапа. • Создание системы мер морального и материального стимулирования педагогических работников, обеспечивающих участие обучающихся в олимпиадном движении. • Создание системы мер морального и материального стимулирования обучающихся, в участвующих в олимпиадном движении. <p>Не обеспечивается подготовка обучающихся к участию в олимпиадном</p>	<ul style="list-style-type: none"> • Осуществление анализа результатов школьного этапа ВСОШ, прогнозирование результатов

№	Показатель оценивания	Значение оценивания	Балльная оценка	Магистральное направление, ключевое условие	Критерий	Дефициты	Управленческие действия/решения
						движении.	<p>муниципального /регионального/ заключительного этапа.</p> <ul style="list-style-type: none"> • Обеспечение индивидуальной подготовки обучающихся в муниципальном/ региональном/заключительном этапе ВСОШ. • Организация развития предметно-методических компетенций учителей, обеспечивающих подготовку обучающихся к участию в олимпиадном движении. • Привлечение педагогических работников в качестве эксперта, члена жюри на различных этапах проведения олимпиады. • Привлечение партнеров из вузов в рамках сетевого взаимодействия для обеспечения подготовки обучающихся.
17	Сетевая форма реализации общеобразовательных программ (наличие	Осуществляется сетевая форма реализации общеобразовател	1	Магистральное направление «Знание»	Обеспечение удовлетворения образовательных интересов и		

№	Показатель оценивания	Значение оценивания	Балльная оценка	Магистральное направление, ключевое условие	Критерий	Дефициты	Управленческие действия/решения
	договора(-ов) о сетевой форме реализации общеобразовательных программ; наличие общеобразовательных программ, реализуемых в сетевой форме)	ьных программ				потребностей обучающихся	
18	Реализация программы (плана) мероприятий по обеспечению доступности и качества образования обучающихся с ОВЗ, с инвалидностью (или развития инклюзивного образования и т. п.)	Реализация в течение 2 и более лет	3	Магистральное направление «Знание»	Обеспечение условий для организации образования обучающихся с ограниченными возможностями здоровья (ОВЗ), с инвалидностью		
19	Разработанность локальных актов (далее – ЛА) в части организации образования обучающихся с ОВЗ, с инвалидностью, в том числе посредством организации инклюзивного образования	Разработаны отдельные ЛА, или есть указание в общих ЛА на особенности организации образования обучающихся с ОВЗ, с инвалидностью	2	Магистральное направление «Знание»	Обеспечение условий для организации образования обучающихся с ограниченными возможностями здоровья (ОВЗ), с инвалидностью		

№	Показатель оценивания	Значение оценивания	Балльная оценка	Магистральное направление, ключевое условие	Критерий	Дефициты	Управленческие действия/решения
		по всем вопросам					
20	Кадровое обеспечение оказания психолого-педагогической и технической помощи обучающимся с ОВЗ, с инвалидностью	Обеспечено полностью	2	Магистральное направление «Знание»	Обеспечение условий для организации образования обучающихся с ограниченными возможностями здоровья (ОВЗ), с инвалидностью		
21	Программно-методическое обеспечение обучения и воспитания по федеральным адаптированным образовательным программам	Разработаны адаптированные основные общеобразовательные программы	1	Магистральное направление «Знание»	Обеспечение условий для организации образования обучающихся с ограниченными возможностями здоровья (ОВЗ), с инвалидностью	Отсутствие контроля за разработкой адаптированных основных общеобразовательных программ в ОО. Недостаточная компетентность педагогических работников в выполнении трудовой функции по разработке образовательных	<ul style="list-style-type: none"> • Разработатка адаптированных основных общеобразовательных программ. • Обеспечение административного контроля. • Модернизация методической деятельности в образовательной организации по развитию компетенций педагогических работников в вопросах программно-методического обеспечения

№	Показатель оценивания	Значение оценивания	Балльн ая оценка	Магистральн ое направление, ключевое условие	Критерий	Дефициты	Управленческие действия/решения
						<p>программ в том числе адаптированных основных общеобразовательных программ и адаптированных дополнительных общеобразовательных программ</p>	<p>обучения и воспитания по федеральным адаптированным образовательным программам (при наличии обучающихся с ОВЗ, с инвалидностью) посредством: - организации адресной организационно-методической помощи, внедрения методологий тьюторства, менторства и наставничества для персонифицированной помощи педагогическим работникам в вопросах программно-методического обеспечения обучения и воспитания по федеральным адаптированным образовательным программам; - обучения на курсах повышения квалификации по разработке и реализации адаптированных основных общеобразовательных программ и адаптированных дополнительных общеобразовательных</p>

№	Показатель оценивания	Значение оценивания	Балльная оценка	Магистральное направление, ключевое условие	Критерий	Дефициты	Управленческие действия/решения
22	Обеспечение информационной открытости, доступности информации об организации образования обучающихся с ОВЗ, с инвалидностью (за исключением персональной информации, в том числе о состоянии здоровья обучающихся)	Информационный блок на официальном сайте общеобразовательной организации (информация не обновляется или обновляется редко)	2	Магистральное направление «Знание»	Обеспечение условий для организации образования обучающихся с ограниченными возможностями здоровья (ОВЗ), с инвалидностью	Недостаточный уровень профессиональных компетенций команды руководителей в выполнении функций по администрированию деятельности общеобразовательной организации в части обеспечения информационной открытости образовательной организации.	<p>программ.</p> <ul style="list-style-type: none"> • Обеспечение информационной открытости, доступности информации об организации образования обучающихся с ОВЗ, с инвалидностью (за исключением персональной информации, в том числе о состоянии здоровья обучающихся): - назначение/замена ответственных за доступность информации об организации образования обучающихся с ОВЗ, с инвалидностью (за исключением персональной информации, в том числе о состоянии здоровья обучающихся); - регулярное обновление информации на официальном сайте общеобразовательной организации; - размещение на официальном сайте информации о просветительской и консультативной деятельности с родителями

№	Показатель оценивания	Значение оценивания	Балльн ая оценка	Магистральн ое направление, ключевое условие	Критерий	Дефициты	Управленческие действия/решения
						<p>Отсутствие административного контроля обеспечения информационной открытости, доступности информации об организации образования обучающихся с ОВЗ, с инвалидностью (за исключением персональной информации, в том числе о состоянии здоровья обучающихся).</p>	<p>(законными представителями) и педагогическими работниками общеобразовательной организации, публикаций педагогических работников, специалистов психолого-педагогической службы.</p> <ul style="list-style-type: none"> • Осуществление административного контроля обеспечения информационной открытости, доступности информации об организации образования обучающихся с ОВЗ, с инвалидностью (за исключением персональной информации, в том числе о состоянии здоровья обучающихся).

№	Показатель оценивания	Значение оценивания	Балльная оценка	Магистральное направление, ключевое условие	Критерий	Дефициты	Управленческие действия/решения
23	Учебно-дидактическое обеспечение обучения и воспитания по федеральным адаптированным образовательным программам (в соответствии с рекомендованными психолого-медико-педагогической комиссией вариантами адаптированных образовательных программ)	Обеспечено учебниками и учебными пособиями в полном объеме	2	Магистральное направление «Знание»	Обеспечение условий для организации образования обучающихся с ограниченными возможностями здоровья (ОВЗ), с инвалидностью	Невыполнение управленческой командой общеобразовательной организации административной функции контроля за своевременным учебно-дидактическим обеспечением обучения и воспитания по федеральным адаптированным образовательным программам (при наличии обучающихся с ОВЗ и в соответствии с рекомендованным и психолого-медико-педагогической комиссией вариантами адаптированных образовательных программ)	<ul style="list-style-type: none"> • Проведение анализа обеспеченности образовательной организации учебниками и учебными пособиями с целью выявления потребностей. • Осуществление своевременной подачи заявок на обеспечение учебниками и учебно-дидактическое пособиями в полном объеме для организации обучения и воспитания по федеральным адаптированным образовательным программам (при наличии обучающихся с ОВЗ и в соответствии с рекомендованными психолого-медико-педагогической комиссией вариантами адаптированных образовательных программ). • Осуществление контроля за своевременным обеспечением учебниками и

№	Показатель оценивания	Значение оценивания	Балльная оценка	Магистральное направление, ключевое условие	Критерий	Дефициты	Управленческие действия/решения
24	Наличие специальных технических средств обучения (далее –ТСО) индивидуального и коллективного пользования	оснащены ТСО отдельные рабочие места для обучающихся с ОВЗ, с инвалидностью	1	Магистральное направление «Знание»	Обеспечение условий для организации образования обучающихся с ограниченными возможностями здоровья (ОВЗ), с инвалидностью	<p>образовательных программ).</p> <p>Невыполнение управленческой командой общеобразовательной организации административной функции контроля за наличием ТСО индивидуального и коллективного пользования,</p>	<p>учебно-дидактическими пособиями в полном объеме для организации обучения и воспитания по федеральным адаптированным образовательным программам (при наличии обучающихся с ОВЗ) и в соответствии с рекомендованными психолого-медико-педагогической комиссией вариантами адаптированных образовательных программ).</p> <ul style="list-style-type: none"> • Обеспечение приобретения учебников для инклюзивного образования. • Проведение анализа оснащенности образовательной организации специальными техническими средствами обучения индивидуального и коллективного пользования с целью выявления потребностей. • Осуществление своевременной подачи

№	Показатель оценивания	Значение оценивания	Балльная оценка	Магистральное направление, ключевое условие	Критерий	Дефициты	Управленческие действия/решения
						автоматизированных рабочих мест (при наличии в общеобразовательной организации обучающихся с ОВЗ, с инвалидностью).	заявок на оснащение ТСО, автоматизированных рабочих мест и классов для обучающихся с ОВЗ, с инвалидностью. <ul style="list-style-type: none"> • Обеспечение контроля наличия ТСО, индивидуального и коллективного пользования, автоматизированных рабочих мест (при наличии в общеобразовательной организации обучающихся с ОВЗ, с инвалидностью) • Обеспечение приобретения ТСО рабочих мест для обучающихся с ОВЗ, с инвалидностью.
25	Применение электронных образовательных ресурсов и дистанционных образовательных технологий в образовании обучающихся с ОВЗ, с инвалидностью	Предусмотрено	1	Магистральное направление «Знание»	Обеспечение условий для организации образования обучающихся с ограниченными возможностями здоровья (ОВЗ), с инвалидностью		
26	Создание условий для	Не менее 80%	2	Магистральное	Обеспечение	Слабый контроль	<ul style="list-style-type: none"> • Обеспечение

№	Показатель оценивания	Значение оценивания	Балльная оценка	Магистральное направление, ключевое условие	Критерий	Дефициты	Управленческие действия/решения
	<p>профессионального развития и совершенствования профессиональных компетенций педагогических работников в части обучения и воспитания обучающихся с ОВЗ, с инвалидностью, в том числе посредством организации инклюзивного образования (за три последних года)</p>	<p>педагогических работников прошли обучение (за три последних года)</p>	<p>«Знание»</p>	<p>направление «Знание»</p>	<p>условий для организации образования обучающихся с ограниченными возможностями здоровья (ОВЗ), с инвалидностью</p>	<p>за своевременным обучением педагогов на КПК по вопросам профессионального развития и совершенствования профессиональных компетенций педагогических работников в части обучения и воспитания обучающихся с ОВЗ, с инвалидностью.</p>	<p>административного контроля за своевременным обучением педагогов на КПК по вопросам профессионального развития и совершенствования профессиональных компетенций педагогических работников в части обучения и воспитания обучающихся с ОВЗ, с инвалидностью.</p>
						<p>Недостаток профессиональных компетенций педагогических работников в части обучения и воспитания обучающихся с ОВЗ, с инвалидностью.</p>	<ul style="list-style-type: none"> Создание системы материального и нематериального стимулирования педагогических работников для профессионального развития и совершенствования профессиональных компетенций педагогических работников в части обучения и

№	Показатель оценивания	Значение оценивания	Балльн ая оценка	Магистральн ое направление, ключевое условие	Критерий	Дефициты	Управленческие действия/решения
							<p>воспитания обучающихся с ОВЗ, с инвалидностью.</p> <ul style="list-style-type: none"> • Организация систематического повышения квалификации педагогов по вопросам профессионального развития и совершенствования профессиональных компетенций педагогических работников в части обучения и воспитания обучающимися с ОВЗ, с инвалидностью. • Модернизация методической службы с целью формирования пространства развития профессионально-личностных компетенций (предметные, методические, информационные, цифровые, психолого-педагогические, коммуникативные и др.) педагогических работников в части обучения и воспитания обучающихся с ОВЗ, с инвалидностью для решения задач: - создание

№	Показатель оценивания	Значение оценивания	Балльн ая оценка	Магистральн ое направление, ключевое условие	Критерий	Дефициты	Управленческие действия/решения
							<p>условий для организация неформального образования (вебинары, семинары, круглые столы, конференции, проблемные, творческие, научно-исследовательские группы, коллективы и т. д.); актуализации значимости неформального образования, самообразования и т.д.); - профилактика профессионального выгорания, готовности каждого педагогического работника к продуктивному решению новых педагогических задач; - методическое сопровождение педагогических работников с выявленными профессиональными дефицитами, - адаптация молодых специалистов к педагогической деятельности в условиях реализации программ инклюзивного образования; - внедрение системы</p>

№	Показатель оценивания	Значение оценивания	Балльн ая оценка	Магистральн ое направление, ключевое условие	Критерий	Дефициты	Управленческие действия/решения
							<p>(целевой модели) наставничества, имеющей точечный, индивидуализированный и персонализированный характер, ориентированной на конкретного педагога для решения/преодоления его личностных, профессиональных и социальных проблем; - развитие форм «горизонтального обучения», профессионального взаимодействия (профессиональные сообщества педагогов, сетевые объединения по разным направлениям деятельности, территориальные предметные/межпредметны е объединения, сетевые пары, межшкольные творческие группы, межшкольные педагогические советы и др.); - взаимодействие с «флагманами образования», стажировочными,</p>

№	Показатель оценивания	Значение оценивания	Балльная оценка	Магистральное направление, ключевое условие	Критерий	Дефициты	Управленческие действия/решения
27	Трансляция опыта образовательной организации в вопросах образования обучающихся с ОВЗ, с инвалидностью, в том числе посредством организации инклюзивного образования, на семинарах, тренингах, конференциях и иных мероприятиях	Проводится эпизодически (отдельные мероприятия)	1	Магистральное направление «Знание»	Обеспечение условий для организации образования обучающихся с ограниченными возможностями здоровья (ОВЗ), с инвалидностью	Недостаточный уровень профессиональных компетенций педагогических работников для трансляции опыта образования обучающихся с ОВЗ, с инвалидностью на семинарах, тренингах, конференциях и	<p>инновационными площадками, образовательными организациями, имеющими опыт достижения позитивных результатов в обучении и воспитании обучающихся с ОВЗ, с инвалидностью.</p> <ul style="list-style-type: none"> Создание банка методов, приемов, технологий, обеспечивающих успешность обучающихся с ОВЗ, с инвалидностью. Обеспечение совершенствования профессиональных компетенций и последующих действий по трансляции опыта образовательной организации в вопросах образования обучающихся с ОВЗ, с инвалидностью. Организация методического сопровождения педагогических работников, готовых к трансляции опыта образовательной организации в вопросах

№	Показатель оценивания	Значение оценивания	Балльн ая оценка	Магистральн ое направление, ключевое условие	Критерий	Дефициты	Управленческие действия/решения
						иных мероприятиях	<p>образования обучающихся с ОВЗ, с инвалидностью на семинарах, тренингах, конференциях и иных мероприятиях.</p> <ul style="list-style-type: none"> • Организация системной деятельности по обеспечению достижения показателей, позволяющих трансляцию эффективного опыта образовательной организации в вопросах образования обучающихся с ОВЗ, с инвалидностью: - создание банка методов, приемов, технологий, обеспечивающих успешность обучающихся с ОВЗ, с инвалидностью; - создание системы тренинговых мер по подготовке к трансляции опыта образовательной организации в вопросах образования обучающихся с ОВЗ, с инвалидностью: - организация обмена опытом с педагогическими работниками других образовательных организаций по

№	Показатель оценивания	Значение оценивания	Балльная оценка	Магистральное направление, ключевое условие	Критерий	Дефициты	Управленческие действия/решения
28	Обеспечение бесплатным горячим питанием обучающихся начальных классов (критический показатель)	100% обучающихся начальных классов обеспечены горячим питанием	1	Магистральное направление «Здоровье»	Здоровьесберегающая среда		<p>организационно-методическим формам обучения детей с ОВЗ, с инвалидностью; - организация участия педагогических работников во внутришкольных обучающих мероприятиях по обсуждению вопросов обучения и воспитания обучающихся с ОВЗ, с инвалидностью - на семинарах, тренингах, конференциях и др. - проведение межшкольных педагогических советов, методических мероприятий; - участие в муниципальных/краевых/федеральных методических событиях.</p>
29	Организация	Наличие	1	Магистральное	Здоровьесберегающая среда		

№	Показатель оценивания	Значение оценивания	Балльная оценка	Магистральное направление, ключевое условие	Критерий	Дефициты	Управленческие действия/решения
	просветительской деятельности, направленной на формирование здорового образа жизни (далее – ЗОЖ), профилактика табакокурения, употребления алкоголя и наркотических средств. (критический показатель)	общешкольной программы работы по противодействию и профилактике вредных привычек					
30	Количество школьных просветительских мероприятий по ЗОЖ, по профилактике курения табака, употребления алкоголя и наркотических средств	Более 5 мероприятий за учебный год	3	Магистральное направление «Здоровье»	Здоровьесберегающая среда		
31	Реализация программы здоровьесбережения	Наличие общешкольной программы здоровьесбережения и ее полноценная реализация	2	Магистральное направление «Здоровье»	Здоровьесберегающая среда		

№	Показатель оценивания	Значение оценивания	Балльная оценка	Магистральное направление, ключевое условие	Критерий	Дефициты	Управленческие действия/решения
32	Наличие в образовательной организации спортивной инфраструктуры для занятий физической культурой и спортом, в том числе, доступной населению (в том числе на основе договоров сетевого взаимодействия)	Да	1	Магистральное направление «Здоровье»	Создание условий для занятий физической культурой и спортом		
33	Диверсификация деятельности школьных спортивных клубов (далее – ШСК) (по видам спорта)	От 5 до 9 видов спорта в ШСК	2	Магистральное направление «Здоровье»	Создание условий для занятий физической культурой и спортом	Отсутствие сетевой формы реализации программы.	<ul style="list-style-type: none"> • Определение сетевых партнеров (предприятия, организации) в ближайшем окружении или дистанционно, которые могли бы предоставить школе ресурсы (профессиональные кадры, материально-техническую базу, образовательные ресурсы). • Разработка в программе воспитания в разделе "Виды, формы и содержание воспитательной деятельности" вариативного модуля "Школьные

№ Показатель оценивания	Значение оценивания	Балльная оценка	Магистральное направление, ключевое условие	Критерий	Дефициты	Управленческие действия/решения
					Отсутствие квалифицированных специалистов.	<p>спортивные клубы", планирование мероприятий.</p> <ul style="list-style-type: none"> • Организация привлечения специалистов из числа родителей, студентов вузов (4-5 курс). • Обеспечение прохождения педагогами курсовой подготовки, профессиональной переподготовки; направление выпускников на целевое обучение. • Привлечение квалифицированных специалистов посредством сетевой формы реализации программы.
					Несформированность организационно-управленческих компетенций управленческой команды.	<ul style="list-style-type: none"> • Обеспечение корпоративного обучения управленческой команды.
					Отсутствие спортивного зала, соответствующего требованиям	<ul style="list-style-type: none"> • Обеспечение материально-технической базы для организации спортивной инфраструктуры в

№	Показатель оценивания	Значение оценивания	Балльн ая оценка	Магистральн ое направление, ключевое условие	Критерий	Дефициты	Управленческие действия/решения
						СанПин, отсутствие спортивной инфраструктуры для занятий физической культурой и спортом.	соответствии с требованиями СанПин. <ul style="list-style-type: none"> • Заключение договоров сетевого взаимодействия с образовательными организациями для использования их материально-технических ресурсов/помещений. • Определение сетевых партнеров (предприятия, организации) в ближайшем окружении или дистанционно, которые могли бы предоставить школе ресурсы (профессиональные кадры, материально-техническую базу, образовательные ресурсы).
						Созданный в общеобразователь ной организации спортивный клуб не включен в Единый Всероссийский реестр школьных спортивных	<ul style="list-style-type: none"> • Организация работы по включению школьного спортивного клуба в Единый Всероссийский реестр школьных спортивных клубов.

№	Показатель оценивания	Значение оценивания	Балльная оценка	Магистральное направление, ключевое условие	Критерий	Дефициты	Управленческие действия/решения
34	Наличие дополнительных образовательных услуг в области физической культуры и спорта; доля обучающихся, постоянно посещающих занятия	30% и более обучающихся постоянно посещают занятия	3	Магистральное направление «Здоровье»	Создание условий для занятий физической культурой и спортом	клубов. Недостаточная работа по формированию мотивации у обучающихся и их родителей к посещению школьных спортивных клубов.	<ul style="list-style-type: none"> • Организация деятельности по проведению мероприятий, стимулирующих спортивные достижения обучающихся, интерес к физкультурно-спортивной деятельности. • Проведение разъяснительной работы с родителями (законными представителями) и обучающимися по привлечению к посещению занятий физической культурой и спортом, в том числе посещению спортивных секций, школьных спортивных клубов.

№	Показатель оценивания	Значение оценивания	Балльная оценка	Магистральное направление, ключевое условие	Критерий	Дефициты	Управленческие действия/решения
35	Участие обучающихся в массовых физкультурно-спортивных мероприятиях (в том числе во Всероссийских спортивных соревнованиях школьников Президентские состязания и Всероссийских спортивных играх школьников Президентские спортивные игры, Всероссийских соревнованиях и спартакиадах Специальной олимпиады России, Всероссийских соревнованиях и спартакиадах Всероссийской федерации спорта лиц с интеллектуальными	Участие обучающихся в спортивных мероприятиях на муниципальном уровне	2	Магистральное направление «Здоровье»	Создание условий для занятий физической культурой и спортом	Отсутствие системы работы по популяризации спорта; включенности массовой спортивной деятельности в образовательную программу. Недостаточная работа по привлечению обучающихся к участию в массовых физкультурно-спортивных мероприятиях.	<ul style="list-style-type: none"> • Организация обновления содержания программы воспитания, включая календарный план воспитательной работы. • Организация детско-взрослой событийной общности. • Проведение мониторинга участия обучающихся в массовых физкультурно-спортивных мероприятиях. • Привлечение обучающихся к участию в массовых физкультурно-спортивных мероприятиях. • Создание сообщества обучающихся и педагогических работников. • Разработка системы мотивирования/стимулирования обучающихся к участию в массовых физкультурно-спортивных мероприятиях. • Выявление высокомотивированных

№	Показатель оценивания	Значение оценивания	Балльная оценка	Магистральное направление, ключевое условие	Критерий	Дефициты	Управленческие действия/решения
	нарушениями)					Несформированность организационно-управленческих компетенций управленческой команды.	<p>обучающихся, желающих участвовать в массовых физкультурно-спортивных мероприятиях.</p> <ul style="list-style-type: none"> • Организация индивидуальной работы с обучающимися, участвующими в массовых физкультурно-спортивных мероприятиях. • Обеспечение корпоративного обучения управленческой команды.
						Отсутствие материально-технической базы для проведения массовых физкультурно-спортивных мероприятий.	<ul style="list-style-type: none"> • Определение сетевых партнеров (предприятия, организации) в ближайшем окружении или дистанционно, которые могли бы предоставить школе ресурсы (профессиональные кадры, материально-техническую базу, образовательные ресурсы). • Привлечение спонсоров,

№	Показатель оценивания	Значение оценивания	Балльная оценка	Магистральное направление, ключевое условие	Критерий	Дефициты	Управленческие действия/решения
36	Наличие победителей и призеров спортивных соревнований (в том числе во Всероссийских спортивных соревнованиях школьников Президентские состязания и Всероссийских	Наличие победителей и (или) призеров на муниципальном уровне	1	Магистральное направление «Здоровье»	Создание условий для занятий физической культурой и спортом	<p>Наличие профессиональных дефицитов у педагогических работников.</p> <p>Отсутствие системы мотивации педагогических работников.</p> <p>Отсутствие системы работы по популяризации спорта; включенности массовой спортивной деятельности в образовательную программу.</p>	<p>родительской общественности, рациональное использование средств в рамках ПФХД, развитие платных образовательных услуг.</p> <ul style="list-style-type: none"> • Обеспечение прохождения курсовой подготовки педагогов по вопросам подготовки обучающихся к соревнованиям. • Разработка системы мотивирования/стимулирования педагогических работников по подготовке обучающихся к спортивным мероприятиям. • Организация обновления содержания программы воспитания, включая календарный план воспитательной работы. • Организация детско-взрослой событийной общности.

№	Показатель оценивания	Значение оценивания	Балльная оценка	Магистральное направление, ключевое условие	Критерий	Дефициты	Управленческие действия/решения
	спортивных играх школьников Президентские спортивные игры, Всероссийских соревнованиях и спартакиадах Специальной олимпиады России, Всероссийских соревнованиях и спартакиадах Всероссийской федерации спорта лиц с интеллектуальными нарушениями)					<p>Наличие профессиональных дефицитов у педагогических работников.</p> <p>Отсутствие системы мотивации педагогических работников.</p> <p>Отсутствие материально-технической базы для проведения массовых физкультурно-спортивных мероприятий.</p>	<ul style="list-style-type: none"> • Обеспечение прохождения курсовой подготовки педагогов по вопросам подготовки обучающихся к соревнованиям. • Разработка системы мотивирования/стимулирования педагогических работников по подготовке обучающихся к спортивным мероприятиям. • Определение сетевых партнеров (предприятия, организации) в ближайшем окружении или дистанционно, которые могли бы предоставить школе ресурсы (профессиональные кадры, материально-техническую базу, образовательные ресурсы). • Привлечение спонсоров, родительской общественности, рациональное использование средств в рамках ПФХД, развитие платных образовательных

№	Показатель оценивания	Значение оценивания	Балльная оценка	Магистральное направление, ключевое условие	Критерий	Дефициты	Управленческие действия/решения
37	Доля обучающихся, получивших знак отличия Всероссийского физкультурно-спортивного комплекса «Готов к труду и обороне» (далее – ВФСК ГТО) в установленном порядке, соответствующий его возрастной категории на 1 сентября отчетного года	Менее 10% обучающихся, имеющих знак отличия ВФСК «ГТО», подтвержденный удостоверением	1	Магистральное направление «Здоровье»	Создание условий для занятий физической культурой и спортом	<p>Недостаточная работа по привлечению обучающихся к участию во Всероссийском физкультурно-спортивном комплексе «Готов к труду и обороне».</p> <p>Отсутствие системы мотивации педагогических работников по подготовке обучающихся к участию во Всероссийском физкультурно-спортивном комплексе «Готов к труду и обороне».</p> <p>Учителя не</p>	<p>услуг.</p> <ul style="list-style-type: none"> • Проведение мониторинга участия обучающихся во Всероссийском физкультурно-спортивном комплексе «Готов к труду и обороне». • Разработка системы мотивирования/стимулирования обучающихся к участию во Всероссийском физкультурно-спортивном комплексе «Готов к труду и обороне». • Разработка системы мотивирования/стимулирования педагогических работников по подготовке обучающихся к спортивным мероприятиям. <ul style="list-style-type: none"> • Обеспечение обучения

№	Показатель оценивания	Значение оценивания	Балльн ая оценка	Магистральн ое направление, ключевое условие	Критерий	Дефициты	Управленческие действия/решения
						<p>владеют технологией формирования и развития умений и навыков, необходимых для участия во Всероссийском физкультурно-спортивном комплексе «Готов к труду и обороне».</p>	<p>педагогов по вопросам формирования и развития умений и навыков, необходимых для участия во Всероссийском физкультурно-спортивном комплексе «Готов к труду и обороне».</p>
						<p>Кадровый дефицит по подготовке обучающихся к участию во Всероссийском физкультурно-спортивном комплексе «Готов к труду и обороне».</p>	<p>• Привлечение специалистов из других организаций для подготовки обучающихся к участию во Всероссийском физкультурно-спортивном комплексе «Готов к труду и обороне».</p>
						<p>Недостаточное информирование обучающихся об участии во</p>	<p>• Проведение просветительской работы о порядке участия во Всероссийском</p>

№	Показатель оценивания	Значение оценивания	Балльная оценка	Магистральное направление, ключевое условие	Критерий	Дефициты	Управленческие действия/решения
						<p>Всероссийском физкультурно-спортивном комплексе «Готов к труду и обороне».</p> <p>Отсутствие соответствующих знаний о правилах и порядке проведения процедуры сдачи Всероссийского физкультурно-спортивного комплекса ГТО.</p>	<p>физкультурно-спортивном комплексе «Готов к труду и обороне» и преимуществах обладателей удостоверений ГТО.</p>
38	Наличие в организации отдельного кабинета учителя-логопеда и (или) учителя-дефектолога	наличие	1	Магистральное направление «Здоровье»	Создание условий для занятий физической культурой и спортом		
39	Наличие в кабинете учителя-логопеда и (или) учителя-дефектолога оборудованных зон	наличие	1	Магистральное направление «Здоровье»	Создание условий для занятий физической культурой и		

№	Показатель оценивания	Значение оценивания	Балльная оценка	Магистральное направление, ключевое условие	Критерий	Дефициты	Управленческие действия/решения
	(помещений) для проведения индивидуальных и групповых занятий, коррекционно-развивающей работы				спортом		
40	Доля обучающихся, охваченных дополнительным образованием в общей численности обучающихся (критический показатель)	От 50% до 76% обучающихся	2	Магистральное направление «Творчество»	Развитие талантов	<p>Выбор направлений дополнительного образования ограничен и не удовлетворяет в полном объеме потребности обучающихся.</p> <p>Не все обучающиеся и их родители ознакомлены с возможностями образовательной организации в части предоставления дополнительного образования.</p>	<ul style="list-style-type: none"> • Обеспечение диверсификации направленностей дополнительного образования для удовлетворения запросов всех обучающихся, в т.ч. путем реализации программ дополнительного образования в сетевой форме. • Обеспечение информирования обучающихся и их родителей о всех направленностях дополнительного образования, реализуемых в образовательной организации. Организация ярмарки дополнительного образования с презентацией всех кружков и секций

№	Показатель оценивания	Значение оценивания	Балльная оценка	Магистральное направление, ключевое условие	Критерий	Дефициты	Управленческие действия/решения
						<p>Отсутствие системы изучения интересов и запросов обучающихся и их родителей (законных представителей).</p> <p>Наличие профессиональных дефицитов у заместителя директора по воспитательной работе в выполнении трудовой функции по</p>	<p>дополнительного образования, работающих в образовательной организации.</p> <ul style="list-style-type: none"> • Обеспечение информирования родителей о положительных результатах обучающихся, охваченных дополнительным образованием. • Организация мониторинга интересов, потребностей, индивидуальных возможностей и склонностей обучающихся. • Обеспечение повышения квалификации заместителя директора по воспитательной работе по вопросам развития талантов обучающихся, организации дополнительного образования в общеобразовательной

№	Показатель оценивания	Значение оценивания	Балльн ая оценка	Магистральн ое направление, ключевое условие	Критерий	Дефициты	Управленческие действия/решения
						<p>администрировании деятельности общеобразовательной организации в части организации дополнительного образования в общеобразовательной организации.</p>	<p>организации.</p>
						<p>Отсутствие или недостаточное материально-техническое оснащение образовательной организации для реализации дополнительного образования.</p>	<ul style="list-style-type: none"> • Проведение мониторинга условий/ресурсов (материальных, информационно-технических, кадровых) для организации дополнительного образования обучающихся. • Материально-техническое обновление образовательной среды, приспособление помещений, использование возможностей трансформирования, зонирования школьного пространства, использование/приобретение высокотехнологичного оборудования для

№ Показатель оценивания	Значение оценивания	Балльная оценка	Магистральное направление, ключевое условие	Критерий	Дефициты	Управленческие действия/решения
					Кадровый дефицит специалистов по дополнительному образованию детей.	<p>реализации дополнительного образования.</p> <ul style="list-style-type: none"> • Направление запроса в ЦНППМ на формирование ИОМ для педагога. • Организация обучения педагогических работников, профессиональной переподготовки кадров. • Устранение кадрового дефицита за счет своевременного выявления кадровых потребностей; развития кадрового потенциала; осуществления профессиональной переподготовки по образовательным программам педагогической направленности; привлечения молодых специалистов дополнительного образования, привлечение квалифицированных специалистов из других организаций, предприятий. • Внесение в программу развития образовательной
					Малый охват обучающихся	

№ Показатель оценивания	Значение оценивания	Балльная оценка	Магистральное направление, ключевое условие	Критерий	Дефициты	Управленческие действия/решения
					дополнительным образованием в общеобразовательной организации.	<p>организации показатель по охвату обучающихся дополнительным образованием на основе учета их потребностей.</p> <ul style="list-style-type: none"> • Планирование увеличения охвата детей в возрасте от 5 до 18 лет дополнительным образованием. • Административный контроль увеличения охвата детей в возрасте от 5 до 18 лет дополнительным образованием. • Анализ дополнительных образовательных программ на предмет качества их содержания, соответствия интересам и потребностям обучающихся и их родителей (законных представителей). • Разработка программ дополнительного образования разных направленностей с учетом целей и задач общеобразовательной организации, интересов и потребностей обучающихся
					Разработка программ дополнительного образования без учета образовательных потребностей обучающихся и индивидуальных возможностей.	

№	Показатель оценивания	Значение оценивания	Балльн ая оценка	Магистральн ое направление, ключевое условие	Критерий	Дефициты	Управленческие действия/решения
						Отсутствие изучения образовательных потребностей и индивидуальных	<p>и индивидуальных возможностей (повышение вариативности дополнительного образования детей).</p> <ul style="list-style-type: none"> • Обновление методов и содержания дополнительного образования детей в соответствии с их образовательными потребностями и индивидуальными возможностями, интересами семьи и общества. • Обеспечение равного доступа к дополнительным общеобразовательным программам для различных категорий детей в соответствии с их образовательными потребностями и индивидуальными возможностями. • Проведение мониторинга образовательных потребностей обучающихся в обучении по программам дополнительного

№	Показатель оценивания	Значение оценивания	Балльная оценка	Магистральное направление, ключевое условие	Критерий	Дефициты	Управленческие действия/решения
41	Реализация дополнительных общеобразовательных программ	Программы разработаны и реализуются по 4-5 направленностям	2	Магистральное направление «Творчество»	Развитие талантов	<p>возможностей обучающихся, интересов семьи и общества.</p> <p>Не организована сетевая форма реализации дополнительных общеобразовательных программ.</p> <p>Отсутствие ресурсов в образовательной организации для реализации программ дополнительного образования.</p>	<p>образования, в том числе кружков, секций и др.</p> <ul style="list-style-type: none"> • Проведение мониторинга ресурсов внешней среды для реализации программ дополнительного образования. • Заключение договоров о реализации программ дополнительного образования в сетевой форме. • Проведение мониторинга ресурсов внешней среды для реализации программ дополнительного образования. • Заключение договоров о реализации программ дополнительного образования в сетевой форме. • Обеспечение деятельности по привлечению внебюджетного финансирования для восполнения ресурсов.

№	Показатель оценивания	Значение оценивания	Балльн ая оценка	Магистральн ое направление, ключевое условие	Критерий	Дефициты	Управленческие действия/решения
						Наличие профессиональных дефицитов у заместителя директора по воспитательной работе в выполнении трудовой функции по администрированию деятельности общеобразовательной организации в части организации дополнительного образования в общеобразовательной организации.	<ul style="list-style-type: none"> • Обеспечение повышения квалификации заместителя директора по воспитательной работе в части организации дополнительного образования в общеобразовательной организации.
						Отсутствие или недостаточное материально-техническое оснащение образовательной организации для реализации дополнительного	<ul style="list-style-type: none"> • Проведение мониторинга условий/ресурсов (материальных, информационно-технических, кадровых) для организации дополнительного образования обучающихся. • Материально-техническое

№	Показатель оценивания	Значение оценивания	Балльн ая оценка	Магистральн ое направление, ключевое условие	Критерий	Дефициты	Управленческие действия/решения
						образования.	обновление образовательной среды, приспособление помещений, использование возможностей трансформирования, зонирования школьного пространства, использование/приобретение высокотехнологичного оборудования для реализации дополнительного образования.
						Кадровый дефицит специалистов по дополнительному образованию детей.	<ul style="list-style-type: none"> • Направление запроса в ЦНППМ на формирование ИОМ для педагога. • Организация обучения педагогических работников, профессиональной переподготовки кадров. • Организация методического сопровождения реализации программ дополнительного образования. • Устранение кадрового дефицита за счет своевременного выявления кадровых потребностей; развития кадрового

№	Показатель оценивания	Значение оценивания	Балльн ая оценка	Магистральн ое направление, ключевое условие	Критерий	Дефициты	Управленческие действия/решения
						Отсутствие изучения образовательных потребностей и индивидуальных возможностей обучающихся, интересов семьи и общества.	потенциала; осуществления профессиональной переподготовки по образовательным программам педагогической направленности; привлечения молодых специалистов дополнительного образования, привлечение квалифицированных специалистов из других организаций, предприятий.
						Отсутствие достаточного количества программ дополнительного образования по всем	<ul style="list-style-type: none"> • Проведение мониторинга образовательных потребностей обучающихся в обучении по программам дополнительного образования, в том числе кружков, секций и др. • Анализ дополнительных образовательных программы на предмет качества их содержания, соответствия интересам и потребностям обучающихся и их родителей (законных

№ Показатель оценивания	Значение оценивания	Балльная оценка	Магистральное направление, ключевое условие	Критерий	Дефициты	Управленческие действия/решения
					направленностям.	<p>представителей).</p> <ul style="list-style-type: none"> • Разработка программ дополнительного образования разных направленностей с учетом целей и задач общеобразовательной организации, интересов и потребностей обучающихся и индивидуальных возможностей (повышение вариативности дополнительного образования детей). • Обновление методов и содержания дополнительного образования детей в соответствии с их образовательными потребностями и индивидуальными возможностями, интересами семьи и общества. • Обеспечение равного доступа к дополнительным общеобразовательным программам для различных категорий детей в соответствии с их

№	Показатель оценивания	Значение оценивания	Балльная оценка	Магистральное направление, ключевое условие	Критерий	Дефициты	Управленческие действия/решения
42	Наличие технологических кружков на базе общеобразовательной организации и/или в рамках сетевого взаимодействия	1 технологический кружок	1	Магистральное направление «Творчество»	Развитие талантов	Отсутствуют педагогические кадры для реализации дополнительных общеобразовательных программ технической и естественно-научной направленностей.	<p>образовательными потребностями и индивидуальными возможностями.</p> <ul style="list-style-type: none"> • Разработка в программе воспитания в разделе "Виды, формы и содержание воспитательной деятельности" вариативного модуля "Дополнительное образование", планирование мероприятий. • Направление запроса в ЦНППМ на формирование ИОМ для педагога. • Организация обучения педагогических работников, профессиональной переподготовки кадров. • Привлечение к реализации образовательных программ "Кружка НТИ" специалистов, имеющих среднее профессиональное или высшее образование, отвечающее квалификационным требованиям, указанным в квалификационных справочниках, и (или)

№	Показатель оценивания	Значение оценивания	Балльн ая оценка	Магистральн ое направление, ключевое условие	Критерий	Дефициты	Управленческие действия/решения
							<p>профессиональным стандартам.</p> <ul style="list-style-type: none"> • Привлечение к реализации дополнительных общеобразовательных программ обучающихся по образовательным программам высшего образования по специальностям и направлениям подготовки, соответствующим направлениям дополнительных общеобразовательных программ, реализуемых технологическим кружком, и успешно прошедших промежуточную аттестацию не менее чем за два года обучения. • Кадровое обеспечение (организация обучения педагогических работников, привлечение квалифицированных специалистов из других организаций, предприятий) для работы кружков технической и естественно-научной направленностей.

№ Показатель оценивания	Значение оценивания	Балльная оценка	Магистральное направление, ключевое условие	Критерий	Дефициты	Управленческие действия/решения
					<p>Не организована сетевая форма реализации дополнительных общеобразовательных программ технической и естественно-научной направленностей.</p>	<ul style="list-style-type: none"> • Проведение мониторинга ресурсов внешней среды для реализации программ дополнительного образования. • Заключение договоров о реализации программ дополнительного образования в сетевой форме. • При планировании реализации программ технологического "Кружка НТИ", организация образовательной деятельности в сетевой форме с привлечением ресурсов детских технопарков "Кванториум", мобильных технопарков "Кванториум", центров цифрового образования "IT-куб", центров "Дом научной коллаборации" и прочих организаций, деятельность которых направлена на развитие технического творчества обучающихся (в случае отсутствия у общеобразовательной

№	Показатель оценивания	Значение оценивания	Балльн ая оценка	Магистральн ое направление, ключевое условие	Критерий	Дефициты	Управленческие действия/решения
						Отсутствует материально-техническое оснащение, помещения, необходимые для реализации дополнительных общеобразовательных программ технической и естественно-научной направленностей.	<p>организации необходимого оборудования, средств обучения и воспитания).</p> <ul style="list-style-type: none"> • Обеспечить деятельность по привлечению внебюджетного финансирования для восполнения ресурсов. • Организовать проведение мониторинга условий/ресурсов (материальных, информационно-технических, кадровых) для организации на базе общеобразовательной организации кружков технической и естественно-научной направленностей. • Материально-техническое обновление образовательной среды, приспособление помещений, использование возможностей трансформирования, зонирования школьного пространства, использование/приобретение высокотехнологичного

№	Показатель оценивания	Значение оценивания	Балльн ая оценка	Магистральн ое направление, ключевое условие	Критерий	Дефициты	Управленческие действия/решения
						<p>Наличие профессиональных</p>	<p>оборудования для организации работы кружков технологической и естественно-научной направленности.</p> <ul style="list-style-type: none"> • При планировании реализации программ технологического "Кружка НТИ", организация образовательной деятельности в сетевой форме с привлечением ресурсов детских технопарков "Кванториум", мобильных технопарков "Кванториум", центров цифрового образования "IT-куб", центров "Дом научной коллаборации" и прочих организаций, деятельность которых направлена на развитие технического творчества обучающихся (в случае отсутствия у общеобразовательной организации необходимого оборудования, средств обучения и воспитания). • Обеспечение повышения квалификации заместителя директора по

№	Показатель оценивания	Значение оценивания	Балльн ая оценка	Магистральн ое направление, ключевое условие	Критерий	Дефициты	Управленческие действия/решения
						<p>дефицитов у заместителя директора по воспитательной работе в выполнении трудовой функции по администрированию деятельности общеобразовательной организации в части организации дополнительного образования в общеобразовательной организации.</p>	<p>воспитательной работе по вопросам организации дополнительного образования в общеобразовательной организации, сетевого взаимодействия.</p>
						<p>Отсутствие дополнительных общеобразовательных программ технической и естественно-научной направленностей.</p>	<ul style="list-style-type: none"> • Анализ дополнительных образовательных программ на предмет качества их содержания, соответствия интересам и образовательным потребностям обучающихся. • Организация разработки дополнительных общеобразовательных программ технической и

№ Показатель оценивания	Значение оценивания	Балльная оценка	Магистральное направление, ключевое условие	Критерий	Дефициты	Управленческие действия/решения
					Недостаточная работа по формированию интереса и мотивации обучающихся и их родителей (законных представителей) в обучении детей по программам технологической направленности.	<p>естественно-научной направленностей.</p> <ul style="list-style-type: none"> • Проведение мониторинга образовательных потребностей обучающихся в обучении по дополнительным общеобразовательным программам технической и естественно-научной направленностей. • Выявление, поддержка и развитие интеллектуальных способностей и талантов обучающихся к научно-техническому творчеству, обеспечение условий для профессиональной ориентации обучающихся, создание сообщества обучающихся и педагогических работников, активно вовлеченных в проекты Клубного движения.
					Не разработана программа технологического кружка.	<ul style="list-style-type: none"> • Разработка программы технологического кружка в рамках дополнительного образования. • Разработка программы

№	Показатель оценивания	Значение оценивания	Балльн ая оценка	Магистральн ое направление, ключевое условие	Критерий	Дефициты	Управленческие действия/решения
						<p>Не определен формат организации кружка технической направленности на базе образовательной организации для детей в возрасте от 10 до 18 лет по направлениям НТИ в соответствии с</p>	<p>технологического кружка в рамках дополнительного образования, реализуемой в сетевой форме при участии представителей работодателей и общественно-деловых объединений, наставников из числа представителей Ассоциации кружков, иных заинтересованных лиц.</p> <ul style="list-style-type: none"> • Разработка программы технологического кружка в рамках внеурочной деятельности. • Утверждение формата организации кружка технической направленности на базе общеобразовательной организации для детей в возрасте от 10 до 18 лет по направлениям НТИ (аэронет, автонет, маринет, нейронет, хелснет, фуднет, энерджинет, техниет, сэйфнет и пр.) в соответствии с имеющимися у общеобразовательной организации кадровыми и

№	Показатель оценивания	Значение оценивания	Балльная оценка	Магистральное направление, ключевое условие	Критерий	Дефициты	Управленческие действия/решения
						имеющимися у образовательной организации кадровыми и материально-техническими ресурсами.	материально-техническими ресурсами.
43	Участие обучающихся в конкурсах, фестивалях, олимпиадах (кроме Всероссийской олимпиады школьников), конференциях	Участие обучающихся в конкурсах, фестивалях, олимпиадах, конференциях на региональном и (или) всероссийском уровне	3	Магистральное направление «Творчество»	Развитие талантов		
44	Наличие победителей и призеров различных олимпиад (кроме ВСОШ), смотров, конкурсов, конференций	Наличие победителей и (или) призеров конкурсов, фестивалей, олимпиад, конференций на муниципальном уровне	1	Магистральное направление «Творчество»	Развитие талантов	Не выстроена система выявления и развития интеллектуальных и творческих способностей и талантов обучающихся, интереса к научной (научно-	<ul style="list-style-type: none"> Обеспечение разработки локального нормативного акта, описывающего систему выявления и развития интеллектуальных и творческих способностей и талантов обучающихся, интереса к научной (научно-исследовательской), инженерно-технической,

№	Показатель оценивания	Значение оценивания	Балльн ая оценка	Магистральн ое направление, ключевое условие	Критерий	Дефициты	Управленческие действия/решения
						<p>исследовательской), инженерно-технической, изобретательской, творческой деятельности.</p> <p>Отсутствие системы мотивации педагогических работников.</p> <p>Наличие предметных дефицитов педагогов, недостаточных профессиональный уровень для подготовки обучающихся к олимпиадам различного уровня (кроме ВСОШ), смотров, конкурсов,</p>	<p>изобретательской, творческой деятельности. (предусмотреть наличие разделов: диагностика, учет результатов диагностики, мероприятия по сопровождению и развитию).</p> <ul style="list-style-type: none"> • Внесение в положение об оплате труда критериев стимулирования педагогических работников за работу по выявлению, сопровождению и развитию детской одаренности • Повышение квалификации педагогов в части устранения предметных дефицитов; повышение профессионального уровня для подготовки обучающихся к олимпиадам различного уровня, смотрам, конкурсам, конференциям разработка ИОМ педагога; привлечение специалистов высшего и среднего профессионального образования для подготовки обучающихся к олимпиадам

№ Показатель оценивания	Значение оценивания	Балльная оценка	Магистральное направление, ключевое условие	Критерий	Дефициты	Управленческие действия/решения
					конференций.	различного уровня
					Отсутствие системы мотивации педагогических работников.	<ul style="list-style-type: none"> • Разработка системы мотивирования/стимулирования педагогических работников к участию обучающихся в конкурсах, фестивалях, олимпиадах, конференциях.
					Недостаточная работа по формированию интереса обучающихся и их родителей (законных представителей) в части подготовки обучающихся к олимпиадам различного уровня.	<ul style="list-style-type: none"> • Разработка ИУП обучающихся, демонстрирующих результаты на конкурсах, фестивалях, олимпиадах, конференциях и иных мероприятиях. • Привлечение обучающихся к участию в конкурсах, фестивалях, олимпиадах, конференциях. • Разработка системы мотивирования/стимулирования педагогических работников и обучающихся к участию в конкурсах, фестивалях, олимпиадах, конференциях
					Отсутствие системы подготовки	<ul style="list-style-type: none"> • Разработка локального нормативного акта, регламентирующего систему подготовки и участие в

№	Показатель оценивания	Значение оценивания	Балльн ая оценка	Магистральн ое направление, ключевое условие	Критерий	Дефициты	Управленческие действия/решения
						обучающихся к конкурсному движению.	<p>конкурсном движении.</p> <ul style="list-style-type: none"> • Разработка плана участия обучающихся образовательной организации в олимпиадах и иных интеллектуальных и (или) творческих конкурсах, мероприятиях в соответствии с федеральным, региональным, муниципальным перечнями олимпиад и иных интеллектуальных и (или) творческих конкурсов, мероприятий. • Проведение мониторинга участия обучающихся и анализ результатов участия в конкурсах, фестивалях, олимпиадах, конференциях. • Организация работы классных руководителей с мотивированными обучающимися, их родителями и учителями-предметниками. • Организация индивидуальной и групповой работы

№	Показатель оценивания	Значение оценивания	Балльн ая оценка	Магистральн ое направление, ключевое условие	Критерий	Дефициты	Управленческие действия/решения
						Наличие профессиональных дефицитов у педагогических работников, реализующих программы внеурочной деятельности и дополнительные образовательные программы, в части подготовки	<p>учителей-предметников и педагогов дополнительного образования с мотивированными обучающимися.</p> <ul style="list-style-type: none"> • Разработка ИУП обучающихся, демонстрирующих результаты на конкурсах, фестивалях, олимпиадах, конференциях и иных мероприятиях. • Обеспечение психолого-педагогической поддержки участников конкурсов, фестивалей, олимпиад, конференций. • Направление запроса в ЦНППМ на формирование ИОМ для педагога в части подготовки обучающихся к участию в конкурсах, фестивалях, олимпиадах, конференциях.

№	Показатель оценивания	Значение оценивания	Балльная оценка	Магистральное направление, ключевое условие	Критерий	Дефициты	Управленческие действия/решения
45	Сетевая форма реализации дополнительных общеобразовательных программ (организации культуры и искусств, технопарки Кванториум, мобильные технопарки Кванториум, Дома научной коллаборации, центры IT-куб, Точка роста, экостанции, ведущие предприятия региона, профессиональные образовательные организации и образовательные организации высшего образования и др.)	Сетевая форма реализации дополнительных общеобразовательных программ с 2 и более организациями	2	Магистральное направление «Творчество»	Развитие талантов	обучающихся к участию в конкурсах, фестивалях, олимпиадах, конференциях.	

№	Показатель оценивания	Значение оценивания	Балльная оценка	Магистральное направление, ключевое условие	Критерий	Дефициты	Управленческие действия/решения
46	Функционирование школьных творческих объединений (школьный театр, школьный музей, школьный музыкальный коллектив, школьный медиасендер (телевидение, газета, журнал) и др.) (критический показатель)	3–4 объединения	2	Магистральное направление «Творчество»	Школьные творческие объединения	<p>Несбалансированность системы внеурочной деятельности</p> <p>Не сформирована система воспитательной работы школы.</p> <p>Низкий уровень компетенций педагогических работников, не позволяющий реализовать палитру творческих объединений</p> <p>Недостаточный уровень профессиональных компетенций управленческой команды в выполнении трудовых функций по созданию</p>	<ul style="list-style-type: none"> • Разработка/корректировка план внеурочной деятельности на основе методических рекомендаций Минпросвещения России. • Обеспечение Школой воспитательной работы диверсификации палитры школьных творческих объединений. • Направление запроса в ЦНППМ на формирование ИОМ для педагогов. • Обеспечение повышения квалификации управленческой команды в части организации школьных творческих объединений.

№	Показатель оценивания	Значение оценивания	Балльн ая оценка	Магистральн ое направление, ключевое условие	Критерий	Дефициты	Управленческие действия/решения
						единого образовательного пространства, развития в общеобразовательной организации для реализации ключевых направлений образовательного организации.	<ul style="list-style-type: none"> • Проведение мониторинговых исследований: ресурсных условий и материально-технических условий для организации школьных творческих объединений (школьный театр, школьный музей, школьный музыкальный коллектив, школьный медиацентр (телевидение, газета, журнал) и др.); интересов, склонностей, образовательных потребностей обучающихся в функционировании школьных творческих

№	Показатель оценивания	Значение оценивания	Балльн ая оценка	Магистральн ое направление, ключевое условие	Критерий	Дефициты	Управленческие действия/решения
							<p>объединений (школьный театр, школьный музей, школьный музыкальный коллектив, школьный медиацентр (телевидение, газета, журнал) и др.); создания техносферы школы, материально-технического обновления образовательной среды посредством рационального использования школьных пространств–зданий, помещений (классы, залы, коридоры и т.д.), территорий, модернизации учебных помещений; использования возможностей трансформирования, зонирования школьного пространства для обучающихся, мест для занятий творчеством, самодеятельностью, осуществления любой другой деятельности.</p> <ul style="list-style-type: none"> • Организация деятельности школьных творческих объединений в сетевой форме.

№	Показатель оценивания	Значение оценивания	Балльн ая оценка	Магистральн ое направление, ключевое условие	Критерий	Дефициты	Управленческие действия/решения
							<ul style="list-style-type: none"> • Привлечение специалистов из других организаций к созданию и функционированию школьных творческих объединений (школьный театр, школьный музей, школьный музыкальный коллектив, школьный медицентр (телевидение, газета, журнал) и др.) • Привлечение обучающихся к участию в творческих объединениях (школьный театр, школьный музей, школьный музыкальный коллектив, школьный медицентр (телевидение, газета, журнал) и др.) • Информирование, привлечение родителей (законных представителей) к созданию творческих объединений (школьный театр, школьный музей, школьный музыкальный коллектив, школьный медицентр (телевидение, газета, журнал) и др.) • Создание системы

№	Показатель оценивания	Значение оценивания	Балльная оценка	Магистральное направление, ключевое условие	Критерий	Дефициты	Управленческие действия/решения
47	Функционирование школьного театра	Функционирование школьного театра	1	Магистральное направление «Творчество»	Школьные творческие объединения		мотивирования/стимулирования организаторов и участников творческих объединений (школьный театр, школьный музей, школьный музыкальный коллектив, школьный медиацентр (телевидение, газета, журнал) и др.).
48	Функционирование школьного музея	Функционирование школьного музея	1	Магистральное направление «Творчество»	Школьные творческие объединения		
49	Функционирование школьного хора	Функционирование школьного хора	1	Магистральное направление «Творчество»	Школьные творческие объединения		
50	Функционирование школьного медиацентра (телевидение, газета, журнал и др.)	Функционирование школьного медиацентра	1	Магистральное направление «Творчество»	Школьные творческие объединения		
51	Доля обучающихся, являющихся членами школьных творческих объединений, от общего	От 10% до 29% обучающихся	2	Магистральное направление «Творчество»	Школьные творческие объединения	Отсутствие системы работы с детской инициативой.	<ul style="list-style-type: none"> Разработка положения о Штабе воспитательной работы, включающего порядок работы с детской инициативой.

№	Показатель оценивания	Значение оценивания	Балльная оценка	Магистральное направление, ключевое условие	Критерий	Дефициты	Управленческие действия/решения
количества обучающихся в организации						<p>Недостаточный уровень профессиональных компетенций управленческой команды в выполнении трудовых функций по созданию единого образовательного пространства, развития в общеобразовательной организации в части привлечения обучающихся к школьным творческим объединениям.</p> <p>Не все обучающиеся и их родители ознакомлены с деятельностью школьных творческих объединений.</p>	<ul style="list-style-type: none"> • Обеспечение повышения квалификации управленческой команды в части создания единого образовательного пространства. • Обеспечение информирования обучающихся и их родителей о всех направленностях дополнительного образования, реализуемых в образовательной

№	Показатель оценивания	Значение оценивания	Балльн ая оценка	Магистральн ое направление, ключевое условие	Критерий	Дефициты	Управленческие действия/решения
						<p>При разработке дополнительных общеобразовательных программ не учитываются интересы и потребности обучающихся. Не осуществляется учет индивидуальных возможностей и потребностей обучающихся.</p>	<p>организации. Организация ярмарки дополнительного образования с презентацией всех кружков и секций дополнительного образования, работающих в образовательной организации.</p> <ul style="list-style-type: none"> • Обеспечение информирования родителей о положительных результатах обучающихся, охваченных дополнительным образованием. • Изучение интересов, потребностей, индивидуальных возможностей и склонностей обучающихся. • Организация школьных творческих объединений с учетом интересов, потребностей, индивидуальных возможностей и склонностей обучающихся.

№ Показатель оценивания	Значение оценивания	Балльная оценка	Магистральное направление, ключевое условие	Критерий	Дефициты	Управленческие действия/решения
					Недостаточное количество обучающихся участвуют в школьных объединениях.	<ul style="list-style-type: none"> • Разработка программ внеурочной деятельности разных направлений. • Разработка программ дополнительного образования разных направленностей. • Организация рекламной кампании. • Ознакомление обучающихся и их родителей с программой школьного творческого объединения, целями и задачами детского объединения, правилами работы в нем, перспективами личностного развития. • Обеспечение научной организации труда и благоприятного климата. • Проведение регулярного мониторинга участия обучающихся в школьных творческих объединениях. • Разработка системы мотивирования/стимулирования педагогических работников и обучающихся,

№	Показатель оценивания	Значение оценивания	Балльная оценка	Магистральное направление, ключевое условие	Критерий	Дефициты	Управленческие действия/решения
52	Количество мероприятий школьных творческих объединений: концерты, спектакли, выпуски газет, журналов и т. д. (для каждого школьного творческого объединения)	2 в год (для каждого школьного творческого объединения)	1	Магистральное направление «Творчество»	Школьные творческие объединения	<p>Мероприятия школьных творческих объединений не учтены в календарном плане воспитательной работы.</p> <p>Отсутствие административного контроля за реализацией программ школьных творческих объединений и проведением мероприятий школьных творческих объединений.</p> <p>Недостаточное количество мероприятий</p>	<p>обеспечивающих создание и функционирование школьных творческих объединений.</p> <ul style="list-style-type: none"> • Включение мероприятий школьных творческих объединений в календарный план воспитательной работы. • Включение в план административного контроля мероприятия по контролю реализации программ школьных творческих объединений и проведением мероприятий школьных творческих объединений. • Создание ресурсных условий для функционирования

№	Показатель оценивания	Значение оценивания	Балльн ая оценка	Магистральн ое направление, ключевое условие	Критерий	Дефициты	Управленческие действия/решения
						школьных творческих объединений: концерты, спектакли, выпуски газет, журналов и т.д. (для каждого школьного творческого объединения)	<p>школьных творческих объединений, организации концертов, спектаклей, выпусков газет, журналов и т.д.</p> <ul style="list-style-type: none"> • Проведение регулярного мониторинга участия обучающихся в школьных концертах, спектаклях, выпусках газет, журналов и т. д. • Разработка системы мотивирования/стимулирования педагогических работников и обучающихся, обеспечивающих создание и функционирование школьных творческих объединений и мероприятий (концерты, спектакли, выпуски газет, журналов и т.д.) • Анализ программ и планов мероприятий каждого творческого объединения. • Корректировка плана мероприятий каждого творческого объединения планирование проведения школьных мероприятий не
						Запланировано недостаточное количество мероприятий в программах отдельных школьных творческих	

№	Показатель оценивания	Значение оценивания	Балльная оценка	Магистральное направление, ключевое условие	Критерий	Дефициты	Управленческие действия/решения
						объединениях. Отсутствуют планы мероприятий отдельных школьных творческих объединений. Отсутствует сводный план мероприятий школьных творческих объединений	реже или более чем 2 раза в год. • Корректировка плана мероприятий каждого творческого объединения планирование проведения школьных мероприятий не реже или более чем 2 раза в год. • Организация рабочей группы из руководителей всех школьных творческих объединений для согласования календарного плана мероприятий школьных творческих объединений.
53	Использование государственных символов при обучении и воспитании(критический показатель)	Да	3	Магистральное направление «Воспитание»	Организация воспитательной деятельности		
54	Реализация рабочей программы воспитания, в том числе для обучающихся с ОВЗ(критический	Да	1	Магистральное направление «Воспитание»	Организация воспитательной деятельности		

№	Показатель оценивания	Значение оценивания	Балльная оценка	Магистральное направление, ключевое условие	Критерий	Дефициты	Управленческие действия/решения
	показатель)						
55	Реализация календарного плана воспитательной работы(критический показатель)	Да	1	Магистральное направление «Воспитание»	Организация воспитательной деятельности		
56	Функционирование Совета родителей	Да	1	Магистральное направление «Воспитание»	Организация воспитательной деятельности		
57	Наличие советника директора по воспитанию и взаимодействию с детскими общественными объединениями	Да	1	Магистральное направление «Воспитание»	Организация воспитательной деятельности		
58	Взаимодействие образовательной организации и родителей в процессе реализации рабочей программы воспитания	Осуществляется с использованием регламентированных и неформальных форм взаимодействия	2	Магистральное направление «Воспитание»	Организация воспитательной деятельности	<p>Не организован административный контроль деятельности классных руководителей.</p> <p>Отсутствие открытости, системности в работе с</p>	<ul style="list-style-type: none"> • Внесение изменений в план административного контроля, учитывающие контроль деятельности классных руководителей. • Обеспечение разработки и внедрения системы совместных мероприятий с родителями для

№	Показатель оценивания	Значение оценивания	Балльн ая оценка	Магистральн ое направление, ключевое условие	Критерий	Дефициты	Управленческие действия/решения
						<p>родителями.</p> <p>Родители не участвуют в разработке рабочей программы воспитания.</p>	<p>достижения большей открытости школы.</p> <ul style="list-style-type: none"> • Обеспечение включенности родителей в разработку рабочей программы воспитания штабом воспитательной работы. • Включение в модуль работы с родителями рабочей программы воспитания мероприятий, направленных на вовлечение родителей в образовательную деятельность. • Разработка проекта, совместного с общественностью поселения/округа, коллегиальными органами управления (управляющими советами) с целью активизации работы с родительским сообществом, поиска и реализации способов вовлечения семей в образовательную деятельность. • Внесение изменений в план методической работы,
						<p>В общеобразователь</p>	

№	Показатель оценивания	Значение оценивания	Балльн ая оценка	Магистральн ое направление, ключевое условие	Критерий	Дефициты	Управленческие действия/решения
						ной организации не предусмотрена деятельность представителей родительского сообщества.	<p>обеспечив изучение содержания федеральной рабочей программы воспитания в части взаимодействия образовательной организации и родителей.</p> <ul style="list-style-type: none"> • Организация деятельности в образовательной организации, в классах представительных органов родительского сообщества (родительского комитета общеобразовательной организации, классов), участвующих в обсуждении и решении вопросов воспитания и обучения. • Организация деятельности представителей родительского сообщества в Управляющем совете общеобразовательной организации. • Направление запроса в ЦНППМ на формирование ИОМ для руководителя (заместителя руководителя) в части организации взаимодействия

№	Показатель оценивания	Значение оценивания	Балльн ая оценка	Магистральн ое направление, ключевое условие	Критерий	Дефициты	Управленческие действия/решения
						Отсутствует работа по регламентированным формам взаимодействия образовательной организации и родителей.	<p>образовательной организации и родителей в процессе реализации рабочей программы воспитания.</p> <ul style="list-style-type: none"> • Организация работы по регламентированным формам взаимодействия образовательной организации и родителей: функционирование родительского комитета, заседания попечительского совета, заседания родительского комитета, заседания Комиссии по урегулированию споров между участниками образовательных отношений, проведение родительских собраний. • Разработка тематических родительские собрания в классах, общешкольных родительских собраний по вопросам воспитания, взаимоотношений обучающихся и педагогов, условий обучения и воспитания.

№	Показатель оценивания	Значение оценивания	Балльн ая оценка	Магистральн ое направление, ключевое условие	Критерий	Дефициты	Управленческие действия/решения
						<p>Не стимулируется развитие неформальных форм взаимодействия образовательной организации и родителей.</p>	<ul style="list-style-type: none"> • Организация неформальных форм взаимодействия образовательной организации и родителей: групповые консультации родителей по различным вопросам развития и воспитания детей, педагогические лектории, родительские школы и университеты, родительские клубы, клубы выходного дня, мастер-классы, круглые столы по вопросам воспитания.
						<p>Не используется воспитательный потенциал взаимодействия с родителями (законными представителями) обучающихся в процессе реализации рабочей программы воспитания.</p>	<ul style="list-style-type: none"> • Организация родительских дней, в которые родители (законные представители) могут посещать уроки и внеурочные занятия. • Организация работы семейных клубов, родительских гостиных, предоставляющих родителям, педагогам и обучающимся площадку для совместного досуга и общения, с обсуждением актуальных вопросов воспитания.

№	Показатель оценивания	Значение оценивания	Балльн ая оценка	Магистральн ое направление, ключевое условие	Критерий	Дефициты	Управленческие действия/решения
							<ul style="list-style-type: none"> • Организация проведения тематических собраний (в том числе по инициативе родителей), на которых родители смогут получать советы по вопросам воспитания, консультаций психологов, врачей, социальных работников, служителей традиционных российских религий, обмен опытом. • Организация родительских форумов на интернет-сайте общеобразовательной организации, интернет-сообществ, групп с участием педагогов, для обсуждения интересующих родителей вопросов. • Организация участия родителей в психолого-педагогических консилиумах в случаях, предусмотренных нормативными документами о психолого-педагогическом консилиуме в общеобразовательной организации в соответствии

№	Показатель оценивания	Значение оценивания	Балльная оценка	Магистральное направление, ключевое условие	Критерий	Дефициты	Управленческие действия/решения
59	Наличие школьной символики (флаг школы, гимн школы, эмблема школы, элементы школьного костюма и т. п.)	Наличие школьной символики (флаг школы, гимн школы, эмблема школы, элементы	1	Магистральное направление «Воспитание»	Организация воспитательной деятельности		<p>с порядком привлечения родителей (законных представителей).</p> <ul style="list-style-type: none"> • Организация привлечения родителей (законных представителей) к подготовке и проведению классных и общешкольных мероприятий. • Организация целевого взаимодействия с законными представителями детей-сирот, оставшихся без попечения родителей, приёмных детей. • Организация трансляции опыта по взаимодействию образовательной организации и родителей в процессе реализации рабочей программы воспитания.

№	Показатель оценивания	Значение оценивания	Балльная оценка	Магистральное направление, ключевое условие	Критерий	Дефициты	Управленческие действия/решения
		школьного костюма и т.п.)					
60	Реализация программ краеведения и школьного туризма	Реализуется 1 программа краеведения или школьного туризма	1	Магистральное направление «Воспитание»	Организация воспитательной деятельности	<p>Недостаточно сформирована система работы административной команды с кадрами, отсутствие кадрового резерва и как, следствие, отсутствие специалиста, занимающегося вопросами организации туристско-краеведческой деятельности обучающихся.</p> <p>Недостаточный уровень</p>	<ul style="list-style-type: none"> • Разработка положения о кадровом резерве общеобразовательной организации. • Организация работы по привлечению специалистов других организаций (образовательных, социальных и др.). • Использование услуг туристско-экскурсионных и других организаций (туристские фирмы, спортивные клубы, индивидуальные предприниматели и т.д.) на основе заключенного договора об оказании туристских услуг. • Обеспечение повышения квалификации педагогических работников по вопросам организации краеведческой деятельности и школьного туризма. • Направление запроса в ЦНППМ на формирование ИОМ для заместителя

№	Показатель оценивания	Значение оценивания	Балльн ая оценка	Магистральн ое направление, ключевое условие	Критерий	Дефициты	Управленческие действия/решения
						<p>профессиональных компетенций управленческой команды в части организации реализации программы краеведения и школьного туризма.</p> <p>Нет защищенных туристических объектов вблизи школы.</p> <p>Отсутствие материально-технического оснащения для реализации программ по туризму, отсутствие необходимого личного и группового</p>	<p>руководителя в части организации реализации программы краеведения и школьного туризма.</p> <ul style="list-style-type: none"> • Использование возможностей участия в федеральном проекте «Классная страна», который аккумулирует передовые идеи по развитию детского туризма. • Использование для закупки туристического оборудования средств грантов, спонсорской помощи. • Оптимизация расходов, планирование материально-технического оснащения, необходимого для реализации программы краеведения или школьного туризма.

№	Показатель оценивания	Значение оценивания	Балльн ая оценка	Магистральн ое направление, ключевое условие	Критерий	Дефициты	Управленческие действия/решения
						снаряжения.	
						Не разработаны программы краеведения и школьного туризма в рамках внеурочной деятельности и/или дополнительного образования.	<ul style="list-style-type: none"> • Интеграция туристско-краеведческой деятельности в программу воспитания общеобразовательной организации. • Анализ и экспертиза качества школьных программ краеведения и школьного туризма. • Принятие мер по привлечению и мотивации обучающихся к поисковой и краеведческой деятельности, детскому познавательному туризму. • Организация деятельности рабочей группы по модернизации программ краеведения и школьного туризма: - реализация программ урочной и внеурочной деятельности, дополнительного образования по краеведению и школьному туризму; - организация профильных каникулярных отрядов, слетов, мастер-классов, экскурсий,

№	Показатель оценивания	Значение оценивания	Балльная оценка	Магистральное направление, ключевое условие	Критерий	Дефициты	Управленческие действия/решения
							<p>конкурсов по краеведению и школьному туризму; - организация сетевого взаимодействия с организациями-партнерами, курирующими программы краеведения и школьного туризма в районе, крае.</p> <ul style="list-style-type: none"> • Организация систематического административного контроля реализации программ краеведения и школьного туризма в общеобразовательной организации.
61	Организация летних тематических смен в школьном лагере	Наличие	1	Магистральное направление «Воспитание»	Организация воспитательной деятельности		
62	Функционирование Совета обучающихся	Наличие	1	Магистральное направление «Воспитание»	Ученическое самоуправление, волонтерское движение		
63	Наличие первичного отделения РДДМ Движение первых	Наличие	1	Магистральное направление «Воспитание»	Ученическое самоуправление, волонтерское движение		

№	Показатель оценивания	Значение оценивания	Балльная оценка	Магистральное направление, ключевое условие	Критерий	Дефициты	Управленческие действия/решения
64	Наличие центра детских инициатив, пространства ученического самоуправления	Наличие	1	Магистральное направление «Воспитание»	Ученическое самоуправление, волонтерское движение		
65	Участие в реализации проекта Орлята России (при реализации начального общего образования)	Участие в проекте	1	Магистральное направление «Воспитание»	Ученическое самоуправление, волонтерское движение		
66	Наличие представительств детских и молодежных общественных объединений (Юнармия, Большая перемена и др.)	Наличие	1	Магистральное направление «Воспитание»	Ученическое самоуправление, волонтерское движение		
67	Участие обучающихся в волонтерском движении	Обучающиеся участвуют в волонтерском движении	1	Магистральное направление «Воспитание»	Ученическое самоуправление, волонтерское движение		
68	Наличие школьных военно-патриотических клубов	Наличие	1	Магистральное направление «Воспитание»	Ученическое самоуправление, волонтерское движение		
69	Реализация утвержденного	Да	1	Магистральное направление	Сопровождение выбора		

№	Показатель оценивания	Значение оценивания	Балльная оценка	Магистральное направление, ключевое условие	Критерий	Дефициты	Управленческие действия/решения
	календарного плана профориентационной деятельности в школе (в соответствии с календарным планом профориентационной деятельности, разработанным в субъекте РФ) (критический показатель)				«Профориентация»	профессии	
70	Определение ответственного за реализацию профориентационной деятельности (в должности не ниже заместителя директора)	Да	1	Магистральное направление «Профориентация»	Сопровождение выбора профессии		
71	Наличие соглашений с региональными предприятиями/организациями, оказывающими содействие в реализации профориентационных мероприятий	Да	1	Магистральное направление «Профориентация»	Сопровождение выбора профессии		
72	Наличие профильных	Нет	0	Магистральное	Сопровождение	Недостаточный	• Организация мониторинга

№	Показатель оценивания	Значение оценивания	Балльная оценка	Магистральное направление, ключевое условие	Критерий	Дефициты	Управленческие действия/решения
	предпрофессиональных классов (инженерные, медицинские, космические, IT, педагогические, предпринимательские и др.)			направление «Профориентация»	выбора профессии	уровень работы с обучающимися по проведению системной подготовительной предпрофильной и предпрофессиональной работы в основной школе для обеспечения предварительного самоопределения обучающихся.	<p>по выявлению способностей, образовательных и профессиональных потребностей обучающихся в профильном обучении.</p> <ul style="list-style-type: none"> • Проведение системной подготовительной предпрофильной и предпрофессиональной работы в основной школе для обеспечения предварительного самоопределения обучающихся. • Обеспечение информирования обучающихся об особенностях различных сфер профессиональной ориентации; сопровождение профессионального самоопределения обучающихся. • Организация психолого-педагогического сопровождения обучающихся по определению дальнейшей образовательной

№ Показатель оценивания	Значение оценивания	Балльная оценка	Магистральное направление, ключевое условие	Критерий	Дефициты	Управленческие действия/решения
					Отсутствие профильных предпрофессиональных классов, удовлетворяющих интересы и потребности обучающихся.	<ul style="list-style-type: none"> траектории. • Создание системы информационного, научно-методического сопровождения работы по предпрофильной подготовке и предпрофессиональному самоопределению обучающихся. • Обеспечение формирования профильных предпрофессиональных классов, в полной мере удовлетворяющих предпочтения и запросы обучающихся; рынка труда. • Организация открытия профильных предпрофессиональных классов при поддержке предприятий и организаций муниципалитета/региона их непосредственное участие в образовательной деятельности. • Актуализация требований локального нормативного акта (Положение об организации профильного

№	Показатель оценивания	Значение оценивания	Балльн ая оценка	Магистральн ое направление, ключевое условие	Критерий	Дефициты	Управленческие действия/решения
							<p>обучения).</p> <ul style="list-style-type: none"> • Актуализация должностных инструкций педагогических работников и управленческой команды с учетом положений профессиональных стандартов руководителя и педагогических работников общеобразовательных организаций. • Обеспечение самоаудита ресурсных условий (материально-технических, кадровых, информационных и др.) для реализации профильного обучения в образовательной организации. • Определение сетевых партнеров (предприятия, организации) в ближайшем окружении или дистанционно, которые могли бы предоставить школе ресурсы (профессиональные кадры, материально-техническую базу, образовательные ресурсы).

№	Показатель оценивания	Значение оценивания	Балльн ая оценка	Магистральн ое направление, ключевое условие	Критерий	Дефициты	Управленческие действия/решения
						<p>Недостаточный уровень профессиональных компетенций членов управленческой команды в организации и обеспечении профильного обучения, дифференциации и индивидуализации обучения.</p> <p>Недостаточный уровень компетенций педагогических</p>	<ul style="list-style-type: none"> • Обеспечение административного контроля организации профильного обучения. • Организация анализа учебных планов профилей и индивидуальных учебных планов на предмет их соответствия требованиям ФГОС общего образования. • Повышение уровня профессиональных компетенций членов управленческой команды в управлении формированием и функционированием системы методического и организационно-педагогического обеспечения профильного обучения, дифференциации и индивидуализации обучения. • Обеспечение обучения педагогов по составлению индивидуальных учебных планов. • Обеспечение обучения

№	Показатель оценивания	Значение оценивания	Балльная оценка	Магистральное направление, ключевое условие	Критерий	Дефициты	Управленческие действия/решения
						работников по преподаванию в профильных классах.	педагогов на курсах повышения квалификации по преподаванию предметов на профильном уровне. • Обеспечение участия педагогов в профессиональных конкурсах и олимпиадах.
73	Наличие и использование дополнительных материалов по профориентации, в том числе мультимедийных, в учебных предметах общеобразовательного цикла	Да	1	Магистральное направление «Профориентация»	Сопровождение выбора профессии		
74	Посещение обучающимися экскурсий на предприятиях	Да	1	Магистральное направление «Профориентация»	Сопровождение выбора профессии		

№	Показатель оценивания	Значение оценивания	Балльная оценка	Магистральное направление, ключевое условие	Критерий	Дефициты	Управленческие действия/решения
75	Участие обучающихся в моделирующих профессиональных пробах (онлайн) и тестированиях	Нет	0	Магистральное направление «Профориентация»	Сопровождение выбора профессии	<p>Отсутствует план участия обучающихся в моделирующих профессиональных пробах (онлайн) и тестированиях.</p> <p>Не обеспечивается участие обучающихся в моделирующих профессиональных пробах (онлайн) и тестированиях.</p> <p>Отсутствует сетевое взаимодействие, не определены сетевые партнеры.</p>	<ul style="list-style-type: none"> • Внесение в план профориентационной работы участия обучающихся в моделирующих профессиональных пробах (онлайн) и тестированиях. • Организация прохождения профориентационных тестов, "примерки" актуальных профессий онлайн в демо-кабинете, изучение профессии будущего в каталоге проекта «Билет в будущее». • Обеспечение посещения мероприятий и организация общения с профессионалами, прохождения двойных тестов с родителями. • Определение сетевых партнеров (предприятия, организации) в ближайшем окружении или дистанционно, которые могли бы предоставить школе ресурсы (профессиональные кадры,

№	Показатель оценивания	Значение оценивания	Балльная оценка	Магистральное направление, ключевое условие	Критерий	Дефициты	Управленческие действия/решения
						Недостаточный уровень компетенций педагогов для проведения профессиональных проб и тестирований.	материально-техническую базу, образовательные ресурсы). <ul style="list-style-type: none"> • Заключение соглашений с социальными партнерами, влияющими на самоопределение обучающихся. • Обеспечение обучения педагогов для данного вида деятельности (ПК, горизонтальное обучение, наставничество, присвоение опыта успешных педагогов).
76	Посещение обучающимися экскурсий в организациях СПО и ВО	Да	1	Магистральное направление «Профориентация»	Сопровождение выбора профессии		
77	Посещение обучающимися профессиональных проб на региональных площадках	Нет	0	Магистральное направление «Профориентация»	Сопровождение выбора профессии	Не обеспечивается посещение обучающимися профессиональных проб на региональных площадках.	<ul style="list-style-type: none"> • Проведение мероприятий профессионально-ориентировочного знакомства: система пробных ознакомительных занятий в Кванториумах, IT – кубах, Точках роста, Организаций высшего с

№ Показатель оценивания	Значение оценивания	Балльная оценка	Магистральное направление, ключевое условие	Критерий	Дефициты	Управленческие действия/решения
					Отсутствует план посещения обучающимися профессиональных проб на региональных площадках.	<p>среднего профессионального образования.</p> <ul style="list-style-type: none"> • Обеспечение участия обучающихся в профессиональных пробах на региональных площадках в виртуальном формате. • Поиск спонсоров, участие в грантах для возможности организации выезда в региональные площадки региона на профессиональные пробы. • Включение профессиональных проб в учебно-воспитательную деятельность как обязательное направление профориентационной работы и обеспечение их максимальную приближенность к реальному производству. • Включение в план профориентационной работы участия в профессиональных пробах на региональных площадках региона.

№	Показатель оценивания	Значение оценивания	Балльная оценка	Магистральное направление, ключевое условие	Критерий	Дефициты	Управленческие действия/решения
						Недостаточный уровень компетенций педагогов для проведения профессиональных проб.	<ul style="list-style-type: none"> Обеспечение обучения педагогов для данного вида деятельности (ПК, горизонтальное обучение, наставничество, присвоение опыта успешных педагогов).
78	Посещение обучающимися занятий по программам дополнительного образования, в том числе кружков, секций и др., направленных на профориентацию	Да	1	Магистральное направление «Профориентация»	Сопровождение выбора профессии		
79	Прохождение обучающимися профессионального обучения по программам профессиональной подготовки по профессиям рабочих и должностям служащих	Нет	0	Магистральное направление «Профориентация»	Сопровождение выбора профессии	Отсутствие сетевой формы реализации образовательной программы.	<ul style="list-style-type: none"> Организация профессионального обучения старшеклассников по профессиям рабочих и служащих с использованием собственной МТБ или МТБ предприятия реального сектора экономики с целью получения первой профессии одновременно с общим образованием. Определение сетевых

№	Показатель оценивания	Значение оценивания	Балльн ая оценка	Магистральн ое направление, ключевое условие	Критерий	Дефициты	Управленческие действия/решения
							<p>партнеров (предприятия, организации) в ближайшем окружении или дистанционно, которые могли бы предоставить школе ресурсы (профессиональные кадры, материально-техническую базу, образовательные ресурсы).</p> <ul style="list-style-type: none"> • В рамках реализации программы по воспитанию организация встреч обучающихся с представителями рабочих профессий и служащих; посещение обучающимися и родителями дней открытых дверей образовательных организаций высшего, среднего профессионального образования. • Обеспечение повышение уровня управленческих компетенций по выполнению трудовой функции управление образовательной организацией в части
						Недостаточный уровень управленческих компетенций по организации профессиональног	

№ Показатель оценивания	Значение оценивания	Балльная оценка	Магистральное направление, ключевое условие	Критерий	Дефициты	Управленческие действия/решения
					<p>о обучения обучающихся в общеобразовательной организации.</p> <p>Отсутствие программ профессиональной подготовки по профессиям рабочих и должностям служащих.</p>	<p>организации профессионального обучения обучающихся в общеобразовательной организации.</p> <ul style="list-style-type: none"> • Обеспечение условий для получения лицензии на образовательную деятельность по основным программам профессионального обучения. • Организация мониторинга востребованных профессий в регионе, районе, городе, селе; кадровых потребностей современного рынка труда. • Организация мониторинга потребностей обучающихся в профессиональном обучении. • Анализ условий (инфраструктура), необходимых для реализации программ. • Организация разработки/корректировки программ профессиональной

№	Показатель оценивания	Значение оценивания	Балльная оценка	Магистральное направление, ключевое условие	Критерий	Дефициты	Управленческие действия/решения
80	Проведение родительских собраний на тему профессиональной ориентации, в том числе о кадровых потребностях современного рынка	Да	1	Магистральное направление «Профориентация»	Сопровождение выбора профессии		<p>подготовки по профессиям рабочих и должностям служащих с целью дальнейшей реализации их в школе.</p> <ul style="list-style-type: none"> • Обеспечение подбора и подготовки педагогических кадров к реализации данных программ. • Организация административного контроля за реализацией программ. • Повышение мотивации обучающихся к профессиональному обучению по программам профессиональной подготовки по профессиям рабочих и должностям служащих.

№	Показатель оценивания	Значение оценивания	Балльная оценка	Магистральное направление, ключевое условие	Критерий	Дефициты	Управленческие действия/решения
	труда						
81	Участие обучающихся 6–11 классов в мероприятиях проекта Билет в будущее	Да	1	Магистральное направление «Профориентация»	Сопровождение выбора профессии		
82	Участие обучающихся в чемпионатах по профессиональному мастерству, в том числе для обучающихся с инвалидностью, с ОВЗ, включая фестиваль Знакомство с профессией в рамках чемпионатов Абилимпикс	Нет	0	Магистральное направление «Профориентация»	Сопровождение выбора профессии	Не обеспечивается подготовка к участию в чемпионатах по профессиональному мастерству.	<ul style="list-style-type: none"> Создание в ОО системы подготовки к чемпионатам по профессиональному мастерству, включающую: назначение ответственного за работу; рассмотрение вопросов по подготовке к чемпионатам по профмастерству на заседаниях педагогического и методического советов; наличие в ОО системы поощрений педагогов, работающих в данном направлении. Обеспечение условий для подготовки обучающихся к участию в чемпионатах по профессиональному мастерству: материально-техническое обновление образовательной среды, приспособление помещений, использование

№	Показатель оценивания	Значение оценивания	Балльн ая оценка	Магистральн ое направление, ключевое условие	Критерий	Дефициты	Управленческие действия/решения
							<p>возможностей трансформирования, зонирования школьного пространства, использование/приобретение высокотехнологичного оборудования; кадровое обеспечение (организация обучения педагогических работников, привлечение квалифицированных специалистов из других организаций, предприятий); поиск финансовых средств (участие в грантах, конкурсах, обращение к спонсорам) для организации поездок из отдаленных сел к месту проведения чемпионатов по профессиональному мастерству.</p> <ul style="list-style-type: none"> • Повышение мотивации обучающихся к участию в чемпионатах по профессиональному мастерству. • Обеспечение сетевого взаимодействия общеобразовательных организаций с <p>Не обеспечивается информирование обучающихся</p>

№	Показатель оценивания	Значение оценивания	Балльн ая оценка	Магистральн ое направление, ключевое условие	Критерий	Дефициты	Управленческие действия/решения
						<p>общеобразовательных организаций о целях и задачах Всероссийского чемпионатного движения по профессиональному мастерству.</p>	<p>образовательными организациями среднего профессионального образования.</p> <ul style="list-style-type: none"> • Обеспечение на региональном уровне участия обучающихся общеобразовательных организаций в профориентационных мероприятиях, проводимых в рамках регионального и отборочного (межрегионального) этапов Чемпионата по профессиональному мастерству «Профессионалы» и Чемпионата высоких технологий Всероссийского чемпионатного движения по профессиональному мастерству. • Обеспечение на региональном уровне увеличения охвата обучающихся общеобразовательных организаций субъектов Российской Федерации принявшие участие в

№	Показатель оценивания	Значение оценивания	Балльная оценка	Магистральное направление, ключевое условие	Критерий	Дефициты	Управленческие действия/решения
83	Использование единых подходов к штатному расписанию (количество административного персонала на контингент, узкие специалисты)	В организации используются единые подходы к штатному расписанию	1	Ключевое условие «Учитель. Школьная команда»	Условия	педагогического труда	открытых онлайн-уроках проекта «Шоу профессий», реализуемых с учетом опыта цикла открытых уроков «Проектория», направленных на раннюю профориентацию», проводимых в рамках федерального проекта «Успех каждого ребенка» национального проекта «Образование».
84	Предусмотрены меры материального и нематериального стимулирования (разработан школьный локальный акт о системе материального и нематериального стимулирования, соблюдаются)	Предусмотрены меры материального и нематериального стимулирования	1	Ключевое условие «Учитель. Школьная команда»	Условия	педагогического труда	

№	Показатель оценивания	Значение оценивания	Балльная оценка	Магистральное направление, ключевое условие	Критерий	Дефициты	Управленческие действия/решения
	требования локального акта)						
85	Развитие системы наставничества (положение о наставничестве, дорожная карта о его реализации, приказы) (критический показатель)	Да	1	Ключевое условие «Учитель. Школьная команда»	Методическое сопровождение педагогических кадров. Система наставничества		
86	Наличие методических объединений / кафедр / методических советов учителей(критический показатель)	Да	1	Ключевое условие «Учитель. Школьная команда»	Методическое сопровождение педагогических кадров. Система наставничества		
87	Наличие методических объединений / кафедр / методических советов классных руководителей	Да	1	Ключевое условие «Учитель. Школьная команда»	Методическое сопровождение педагогических кадров. Система наставничества		
88	Охват учителей диагностикой профессиональных компетенций (федеральной, региональной,	Не менее 80% учителей прошли диагностику профессиональн	3	Ключевое условие «Учитель. Школьная команда»	Методическое сопровождение педагогических кадров. Система наставничества		

№	Показатель оценивания	Значение оценивания	Балльная оценка	Магистральное направление, ключевое условие	Критерий	Дефициты	Управленческие действия/решения
	самодиагностикой)	ых компетенций					
89	Доля учителей, для которых по результатам диагностики разработаны индивидуальные образовательные маршруты	От 5% до 9% учителей	2	Ключевое условие «Учитель. Школьная команда»	Методическое сопровождение педагогических кадров. Система наставничества	Низкая доля учителей, для которых по результатам диагностики профессиональных дефицитов разработаны ИОМ.	<ul style="list-style-type: none"> • Организация адресного методического сопровождения педагогических работников, нуждающихся в поддержке, сопровождении для преодоления профессиональных затруднений и дефицитов. • Выстраивание взаимодействия с различными структурами на региональном и (или) федеральном уровнях, обеспечивающими персональное сопровождение педагогических работников. • Выстраивание взаимодействия региональных методистов с руководителем образовательной организации и его заместителями, руководителями предметных методических объединений и педагогическими

№	Показатель оценивания	Значение оценивания	Балльн ая оценка	Магистральн ое направление, ключевое условие	Критерий	Дефициты	Управленческие действия/решения
							<p>работниками, для которых необходима разработка ИОМ.</p> <ul style="list-style-type: none"> • Разработка плана мероприятий по сопровождению педагогов, у которых выявлены профессиональные дефициты. • Обеспечение анализа / самоанализа профессиональной деятельности педагогических работников. • Обеспечение участия представителей управленческой команды в формировании ИОМ педагога. • Обеспечение мотивирующего административного контроля разработки и реализации ИОМа. • Проведение разъяснительных мероприятий по формированию у педагога понимания своих образовательно-

№	Показатель оценивания	Значение оценивания	Балльн ая оценка	Магистральн ое направление, ключевое условие	Критерий	Дефициты	Управленческие действия/решения
							<p>профессиональных дефицитов и потребностей.</p> <ul style="list-style-type: none"> • Проведение анализа результатов диагностик профессиональных дефицитов педагогических работников общеобразовательной организации (направления диагностики профессиональных дефицитов педагогических работников обусловлены нормативно закрепленным перечнем профессиональных компетенций: предметных, методических, психолого-педагогических, коммуникативных компетенций, которые связаны с трудовыми функциями профессионального стандарта "Педагог"). • Проведение мероприятий по повышению внутренней мотивации педагога при разработке и реализации ИОМ.

№	Показатель оценивания	Значение оценивания	Балльн ая оценка	Магистральн ое направление, ключевое условие	Критерий	Дефициты	Управленческие действия/решения
							<ul style="list-style-type: none"> • Организация мониторинга удовлетворенности педагогов профессиональной деятельностью и методическим сопровождением. • Разработка ИОМ непрерывного развития профессионального мастерства педагогических работников для повышения эффективности их профессиональной деятельности. • Осуществление административного контроля за организацией деятельности по выявлению дефицитов, сопровождению, разработки и реализации ИОМ. • Разработка способов стимулирования и поощрения педагогических работников, направленных на повышение мотивации педагогических работников к прохождению диагностики

№	Показатель оценивания	Значение оценивания	Балльная оценка	Магистральное направление, ключевое условие	Критерий	Дефициты	Управленческие действия/решения
90	Доля педагогических работников, прошедших обучение по программам повышения квалификации, размещенным в Федеральном реестре дополнительных профессиональных программ педагогического образования (за три последних года) (критический показатель)	Не менее 80% педагогических работников	3	Ключевое условие «Учитель. Школьная команда»	Развитие и повышение квалификации		профессиональных компетенций.
91	Доля педагогических работников, прошедших обучение по программам повышения квалификации по инструментам ЦОС, размещенным в Федеральном реестре дополнительных профессиональных программ	Не менее 60% педагогических работников	2	Ключевое условие «Учитель. Школьная команда»	Развитие и повышение квалификации	Низкая доля педагогических работников, прошедших обучение по программам повышения квалификации по инструментам ЦОС, размещенным в	<ul style="list-style-type: none"> • Проведение мониторинга обучения педагогических работников общеобразовательной организации по программам повышения квалификации по инструментам ЦОС, размещенным в Федеральном реестре дополнительных профессиональных программ педагогического

№	Показатель оценивания	Значение оценивания	Балльная оценка	Магистральное направление, ключевое условие	Критерий	Дефициты	Управленческие действия/решения
	педагогического образования (за три последних года)					Федеральном реестре дополнительных профессиональных программ педагогического образования (за три последних года).	<p>образования за три последних года.</p> <ul style="list-style-type: none"> • Проведение анализа имеющихся программ дополнительного профессионального образования по инструментам ЦОС региональных институтов развития образования/институтов повышения квалификации, программ, размещенных в Федеральном реестре дополнительных профессиональных программ педагогического образования. • Обеспечение адресного подхода со стороны администрации, проведение информационно-разъяснительной работы с педагогами о необходимости обучения по программам повышения квалификации по инструментам ЦОС. • Обеспечение информирования о новых

№	Показатель оценивания	Значение оценивания	Балльн ая оценка	Магистральн ое направление, ключевое условие	Критерий	Дефициты	Управленческие действия/решения
							<p>тенденциях развития образования, задачах и требованиях к профессиональной компетентности педагогических работников по вопросам использования инструментов ЦОС в образовательной деятельности.</p> <ul style="list-style-type: none"> • Обеспечение анализа / самоанализа профессиональной деятельности педагогических работников в части использования инструментов ЦОС в образовательной деятельности. • Разработка плана мероприятий по выявлению потребности и организации курсовой подготовки педагогов по инструментам ЦОС. • Формирование перспективного плана повышение квалификации педагогических работников по программам повышения

№	Показатель оценивания	Значение оценивания	Балльн ая оценка	Магистральн ое направление, ключевое условие	Критерий	Дефициты	Управленческие действия/решения
							<p>квалификации по инструментам ЦОС, размещенным в Федеральном реестре дополнительных профессиональных программ педагогического образования.</p> <ul style="list-style-type: none"> • Организация обучения педагогических работников по программам повышения квалификации по инструментам ЦОС, размещенным в Федеральном реестре дополнительных профессиональных программ педагогического образования. • Организация административного контроля за организацией обучения педагогических работников по программам повышения квалификации по инструментам ЦОС, размещенным в Федеральном реестре дополнительных профессиональных программ педагогического образования.

№	Показатель оценивания	Значение оценивания	Балльная оценка	Магистральное направление, ключевое условие	Критерий	Дефициты	Управленческие действия/решения
92	Доля педагогических работников и управленческих кадров, прошедших обучение по программам повышения квалификации в сфере воспитания (за три последних года)	Не менее 60% педагогических работников	2	Ключевое условие «Учитель. Школьная команда»	Развитие и повышение квалификации	Низкая доля педагогических работников и управленческих кадров, прошедших обучение по программам повышения квалификации в сфере воспитания (за три последних года).	<p>образования.</p> <ul style="list-style-type: none"> • Включение в индивидуальные образовательные маршруты педагогов плана обучения по программам повышения квалификации по инструментам ЦОС, размещенным в Федеральном реестре. • Выравнивание педагогической нагрузки на педагогов, устранение перегрузки, повышение мотивации к изучению и использованию инструментов ЦОС. • Проведение мониторинга обучения педагогических работников общеобразовательной организации по программам повышения квалификации в сфере воспитания, размещенным в Федеральном реестре дополнительных профессиональных программ педагогического образования за три года).

№	Показатель оценивания	Значение оценивания	Балльн ая оценка	Магистральн ое направление, ключевое условие	Критерий	Дефициты	Управленческие действия/решения
							<p>последних года.</p> <ul style="list-style-type: none"> • Проведение анализа имеющихся программ дополнительного профессионального образования в сфере воспитания региональных институтов развития образования/институтов повышения квалификации, программ, размещенных в Федеральном реестре дополнительных профессиональных программ педагогического образования. • Обеспечение адресного подхода со стороны администрации, проведение информационно-разъяснительной работы с педагогами о значении воспитания. • Обеспечение информирования о новых тенденциях развития образования, задачах и требованиях к профессиональной компетентности

№	Показатель оценивания	Значение оценивания	Балльн ая оценка	Магистральн ое направление, ключевое условие	Критерий	Дефициты	Управленческие действия/решения
							<p>педагогических работников в сфере воспитания.</p> <ul style="list-style-type: none"> • Обеспечение анализа / самоанализа профессиональной деятельности педагогических работников в сфере воспитания. • Разработка плана мероприятий по выявлению потребности и организации курсовой подготовки педагогов в сфере воспитания. • Формирование перспективного плана повышения квалификации педагогических работников в рамках по программам повышения квалификации в сфере воспитания, размещенным в Федеральном реестре дополнительных профессиональных программ педагогического образования. • Организация обучения педагогических работников по программам повышения

№	Показатель оценивания	Значение оценивания	Балльн ая оценка	Магистральн ое направление, ключевое условие	Критерий	Дефициты	Управленческие действия/решения
							<p>квалификации в сфере воспитания, размещенным в Федеральном реестре дополнительных профессиональных программ педагогического образования.</p> <ul style="list-style-type: none"> • Организация административного контроля за организацией обучения педагогических работников по программам повышения квалификации в сфере воспитания, размещенным в Федеральном реестре дополнительных профессиональных программ педагогического образования. • Включение в индивидуальные образовательные маршруты педагогов плана обучения по программам повышения квалификации в сфере воспитания, размещенным в Федеральном реестре. • Выравнивание педагогической нагрузки на

№	Показатель оценивания	Значение оценивания	Балльная оценка	Магистральное направление, ключевое условие	Критерий	Дефициты	Управленческие действия/решения
93	Повышение квалификации управленческой команды по программам из Федерального реестра образовательных программ дополнительного профессионального образования (за три последних года)	Не менее 50% управленческой команды	2	Ключевое условие «Учитель. Школьная команда»	Развитие и повышение квалификации	Не обеспечивается повышение квалификации членов управленческой команды.	<p>педагогов, устранение перегрузки, повышение мотивации к обучению по дополнительным профессиональным программам в сфере воспитания.</p> <p>• Обеспечение прохождения диагностики управленческих компетенций в области управления процессами, ресурсами, кадрами, результатами, информацией всеми членами управленческой команды (в случае недоступности стандартизированных оценочных процедур пройти самодиагностику профессиональных дефицитов на основании рефлексии профессиональной деятельности и/или диагностику профессиональных дефицитов на основании экспертной оценки практической (предметно-методической/управленческой)</p>

№	Показатель оценивания	Значение оценивания	Балльн ая оценка	Магистральн ое направление, ключевое условие	Критерий	Дефициты	Управленческие действия/решения
							<p>ой) деятельности с привлечением специалистов других школ).</p> <ul style="list-style-type: none"> • Проведение анализа имеющихся программ дополнительного профессионального образования региональных институтов развития образования/институтов повышения квалификации, программ, размещенных в Федеральном реестре. • Обеспечение адресного подхода со стороны руководителя образовательной организации, проведение информационно-разъяснительной работы с членами управленческой команды. • Формирование перспективного плана повышения квалификации членов управленческой команды по программам повышения квалификации, размещенным в Федеральном реестре

№	Показатель оценивания	Значение оценивания	Балльная оценка	Магистральное направление, ключевое условие	Критерий	Дефициты	Управленческие действия/решения
94	Дополнительное профессиональное образование учителей биологии, информатики, математики, физики, химии по программам, направленным на формирование у обучающихся общеобразовательных организаций навыков, необходимых для обеспечения технологического суверенитета	обучение прошли двое или более учителей из числа учителей-предметников, преподающих биологию, информатику, математику, физику, химию	2	Ключевое условие «Учитель. Школьная команда»	Развитие и повышение квалификации		<p>дополнительных профессиональных программ педагогического образования.</p> <ul style="list-style-type: none"> Создание условий для обучения управленческих кадров в регулярном обучении по программам повышения квалификации, размещенным в Федеральном реестре дополнительных профессиональных программ.

№	Показатель оценивания	Значение оценивания	Балльная оценка	Магистральное направление, ключевое условие	Критерий	Дефициты	Управленческие действия/решения
	Российской Федерации (за три последних года)						
95	Участие педагогов в конкурсном движении	Участие на региональном уровне	2	Ключевое условие «Учитель. Школьная команда»	Развитие и повышение квалификации	Отсутствие педагогов, участвующих в профессиональных конкурсах на всероссийском уровне.	<ul style="list-style-type: none"> • Проведение мониторинга участия педагогов в конкурсном движении (за три последних года). • Создание системы мотивирования/стимулирования педагогических работников, занимающих активную позицию в конкурсном движении, принимающих участие в профессиональных конкурсах. • Разработка локального акта о системе материального и нематериального стимулирования участников профессиональных конкурсов, синхронизация его с положением об оплате труда и коллективным договором. • Повышение мотивации педагога в необходимости участия в конкурсном движении. • Создание системы стимулирования

№ Показатель оценивания	Значение оценивания	Балльная оценка	Магистральное направление, ключевое условие	Критерий	Дефициты	Управленческие действия/решения
						<p>инициативы и активизации творчества педагогических работников.</p> <ul style="list-style-type: none"> • Разработка для педагогов календаря активностей (очные и дистанционные конкурсы профмастерства, олимпиады и диктанты, обучающие семинары и конференции и т.д.). • Организация адресного методического сопровождения в профессиональном развитии педагогических работников и управленческих кадров до 35 лет в первые три года работы. • Организация взаимобучения педагогических работников и управленческих кадров (в том числе – в формате внутрикорпоративного обучения, тренингов по командообразованию). • Включение в план методической работы актуальных направлений

№	Показатель оценивания	Значение оценивания	Балльн ая оценка	Магистральн ое направление, ключевое условие	Критерий	Дефициты	Управленческие действия/решения
							<p>(госполитика, учет дефицитов и ресурсов ОО и т.д.).</p> <ul style="list-style-type: none"> • Разработка плана мероприятий по выявлению и распространению передового педагогического опыта. • Формирование банка успешных «командных» педагогических и управленческих практик и их тиражирование. • Обеспечение адресного методического сопровождения, в т.ч. и для выявления потенциальных участников профессиональных конкурсов. • Осуществление методического сопровождения педагогов, участвующих в конкурсах профессионального мастерства. • Формирование модели методического взаимодействия с другими ОО.

№	Показатель оценивания	Значение оценивания	Балльн ая оценка	Магистральн ое направление, ключевое условие	Критерий	Дефициты	Управленческие действия/решения
							<ul style="list-style-type: none"> • Привлечение педагогических работников к участию в мероприятиях в качестве эксперта, члена жюри, руководителя краткосрочного проекта. • Создание системы наставничества, тьюторства, сопровождения педагога в подготовке к профессиональному конкурсу. • Обеспечение участия педагогов в публичных мероприятиях разных уровней: конференциях, круглых столах, семинарах, мастер-классах и т.д. • Методическое сопровождение кандидата на победителя/призера конкурса по принципу "равный" учит "равного". • Обеспечение формирования необходимых компетенций у педагога для участия и победы в конкурсах. • Создание системы наставничества, тьюторства, сопровождения педагога в

№	Показатель оценивания	Значение оценивания	Балльная оценка	Магистральное направление, ключевое условие	Критерий	Дефициты	Управленческие действия/решения
96	Наличие среди педагогов победителей и призеров конкурсов	Отсутствие	0	Ключевое условие «Учитель. Школьная команда»	Развитие и повышение квалификации	Не осуществляется методическое сопровождение педагогов, участвующих в конкурсах профессионального мастерства.	<p>подготовке к профессиональному конкурсу.</p> <ul style="list-style-type: none"> • Обеспечение методического сопровождения и подготовки педагогов к участию в конкурсах профессионального мастерства. • Методическое сопровождение кандидата на победителя/призера конкурса по принципу "равный" учит "равного". • Привлечение к подготовке педагогов, участвующих в конкурсах профессионального мастерства, победителей и призеров профессиональных конкурсов прошлых лет, педагогов-авторов уникальных образовательных методик. • Создание системы наставничества, тьюторства, сопровождения педагога в подготовке к профессиональному

№ Показатель оценивания	Значение оценивания	Балльная оценка	Магистральное направление, ключевое условие	Критерий	Дефициты	Управленческие действия/решения
					<p>Не формируется и не ведется банк успешных «командных» педагогических и управленческих практик и не осуществляется их тиражирование.</p> <p>Отсутствие необходимых компетенций у педагога для участия и победы в конкурсах профессионального</p>	<p>конкурсу.</p> <ul style="list-style-type: none"> • Применение различных видов наставничества: виртуальное (дистанционное), в группе, краткосрочное или целеполагающее, реверсивное, ситуационное, скоростное консультационное, традиционную форму («один на один»). • Разработка плана мероприятий по выявлению, изучению, распространению эффективных педагогических практик. • Формирование банка авторов успешных «командных» педагогических и управленческих практик. • Привлечение педагогических работников к участию в мероприятиях в качестве эксперта, члена жюри, руководителя проекта. • Разработка для педагогов,

№	Показатель оценивания	Значение оценивания	Балльн ая оценка	Магистральн ое направление, ключевое условие	Критерий	Дефициты	Управленческие действия/решения
						о мастерства.	<p>участвующих в конкурсах профессионального мастерства, календаря активностей (очные и дистанционные конкурсы профмастерства, олимпиады и диктанты, обучающие семинары и конференции и т.д.).</p> <ul style="list-style-type: none"> • Организация участия педагогов, участвующих в конкурсах профессионального мастерства, в публичных мероприятиях разных уровней: конференциях, круглых столах, семинарах, мастер-классах и т.д.
						Недостаточная работа по мотивации педагогов, участвующих в конкурсах профессионального мастерства, к достижению высокого результата.	<ul style="list-style-type: none"> • Создание системы мотивирования/стимулирования педагогических работников, занимающих активную позицию в конкурсном движении, принимающих участие в профессиональных конкурсах. • Осуществление профилактики профессионального

№	Показатель оценивания	Значение оценивания	Балльная оценка	Магистральное направление, ключевое условие	Критерий	Дефициты	Управленческие действия/решения
97	Наличие в общеобразовательной организации педагога-психолога (по основному месту работы (штатного), внешнего совместителя или привлеченного в рамках сетевого взаимодействия) (критический показатель)	Наличие	1	Ключевое условие «Школьный климат»	Организация психолого-педагогического сопровождения		<p>выгорания педагогов, участвующих в конкурсах профессионального мастерства.</p> <ul style="list-style-type: none"> • Информационная поддержка финалистов и победителей профконкурсов (билборды, видеоролики, интервью в СМИ и т.п.).
98	Доля обучающихся общеобразовательных организаций, принявших участие в социально-психологическом тестировании на	90% обучающихся и более	3	Ключевое условие «Школьный климат»	Организация психолого-педагогического сопровождения		

№	Показатель оценивания	Значение оценивания	Балльная оценка	Магистральное направление, ключевое условие	Критерий	Дефициты	Управленческие действия/решения
	выявление рисков употребления наркотических средств и психотропных веществ, в общей численности обучающихся общеобразовательных организаций, которые могли принять участие в данном тестировании(критический показатель)						
99	Наличие локальных актов по организации психолого-педагогического сопровождения участников образовательных отношений	Наличие	1	Ключевое условие «Школьный климат»	Организация психолого-педагогического сопровождения		
100	Наличие в штате общеобразовательной организации социального педагога, обеспечивающего оказание помощи	Наличие	1	Ключевое условие «Школьный климат»	Организация психолого-педагогического сопровождения		

№	Показатель оценивания	Значение оценивания	Балльная оценка	Магистральное направление, ключевое условие	Критерий	Дефициты	Управленческие действия/решения
	целевым группам обучающихся						
10 1	Наличие в общеобразовательной организации учителя-дефектолога (по основному месту работы (штатного), внешнего совместителя или привлеченного в рамках сетевого взаимодействия), квалификация которого соответствует профессиональному стандарту Педагог-дефектолог	Наличие	1	Ключевое условие «Школьный климат»	Организация психолого-педагогического сопровождения		
10 2	Наличие в общеобразовательной организации учителя-логопеда (по основному месту работы (штатного), внешнего совместителя или привлеченного в рамках сетевого взаимодействия),	Отсутствие	0	Ключевое условие «Школьный климат»	Организация психолого-педагогического сопровождения	Отсутствие в штате общеобразовательной организации учителя-логопеда, обеспечивающего оказание помощи целевым группам обучающихся.	<ul style="list-style-type: none"> • Организация переподготовки педагогического работника на специальность «учитель-логопед». • Привлечение в качестве совместителей специалистов из других общеобразовательных организаций к выполнению функций учителя-логопеда,

№	Показатель оценивания	Значение оценивания	Балльная оценка	Магистральное направление, ключевое условие	Критерий	Дефициты	Управленческие действия/решения
	квалификация которого соответствует профессиональному стандарту Педагог-дефектолог						<p>проведению обучающих семинаров по развитию системы работы по оказанию помощи целевым группам обучающихся.</p> <ul style="list-style-type: none"> • Решение кадрового вопроса путем привлечения учителя-логопеда в рамках сетевого взаимодействия. • Решение кадрового вопроса путем принятия штатного специалиста (учителя-логопеда). • Взаимодействие (в том числе с использованием дистанционных образовательных технологий) с ресурсными центрами, медицинскими учреждениями.
10 3	Наличие в организации отдельного кабинета педагога-психолога	Наличие в организации отдельного кабинета педагога-психолога с автоматизированным рабочим местом	2	Ключевое условие «Школьный климат»	Организация психолого-педагогического сопровождения		

№	Показатель оценивания	Значение оценивания	Балльная оценка	Магистральное направление, ключевое условие	Критерий	Дефициты	Управленческие действия/решения
10 4	Оказание психолого-педагогической помощи целевым группам обучающихся (испытывающим трудности в обучении; находящимся в трудной жизненной ситуации; детям-сиротам и детям, оставшимся без попечения родителей; обучающимся с ОВЗ и (или) инвалидностью; одаренным детям) (критический показатель)	Реализуется психолого-педагогическая программа и (или) комплекс мероприятий для каждой из целевых групп обучающихся	2	Ключевое условие «Школьный климат»	Формирование психологически благоприятного школьного климата		
10 5	Формирование психологически благоприятного школьного пространства для обучающихся	Выделение и оснащение тематических пространств для обучающихся (зона общения, игровая зона, зона релаксации и иное)	1	Ключевое условие «Школьный климат»	Формирование психологически благоприятного школьного климата		
10 6	Наличие в кабинете педагога-психолога	Наличие специальных	1	Ключевое условие	Формирование психологически		

№	Показатель оценивания	Значение оценивания	Балльная оценка	Магистральное направление, ключевое условие	Критерий	Дефициты	Управленческие действия/решения
	оборудованных зон (помещений) для проведения индивидуальных и групповых консультаций, психологической разгрузки, коррекционно-развивающей работы	тематических зон			«Школьный климат»	благоприятного школьного климата	
10 7	Формирование психологически благоприятного школьного пространства для педагогов	Выделение и оснащение тематического пространства (помещения) для отдыха и эмоционального восстановления педагогов	1	Ключевое условие «Школьный климат»	Формирование психологически благоприятного школьного климата		
10 8	Профилактика травли в образовательной среде	Реализуется психолого-педагогическая программа и (или) комплекс мероприятий по профилактике травли	2	Ключевое условие «Школьный климат»	Формирование психологически благоприятного школьного климата		

№	Показатель оценивания	Значение оценивания	Балльная оценка	Магистральное направление, ключевое условие	Критерий	Дефициты	Управленческие действия/решения
109	Профилактика девиантного поведения обучающихся	Реализуется психолого-педагогическая программа и (или) комплекс мероприятий по профилактике девиантного поведения	2	Ключевое условие «Школьный климат»	Формирование психологически благоприятного школьного климата		
110	Наличие локальных актов (далее – ЛА) образовательной организации, регламентирующих ограничения использования мобильных телефонов обучающимися(критический показатель)	Да	1	Ключевое условие «Образовательная среда»	ЦОС (поддержка всех активностей)		
111	Подключение образовательной организации к высокоскоростному интернету(критический показатель)	Да	1	Ключевое условие «Образовательная среда»	ЦОС (поддержка всех активностей)		
112	Предоставление безопасного доступа к	Да	1	Ключевое условие	ЦОС (поддержка всех		

№	Показатель оценивания	Значение оценивания	Балльная оценка	Магистральное направление, ключевое условие	Критерий	Дефициты	Управленческие действия/решения
	информационно-коммуникационной сети Интернет (критический показатель)						
11 3	Использование федеральной государственной информационной системы «Моя школа», в том числе верифицированного цифрового образовательного контента, при реализации основных общеобразовательных программ (критический показатель)	Не менее 95% педагогических работников используют сервисы и подсистему «Библиотека ЦОК» ФГИС «Моя школа»	3	Ключевое условие «Образовательная среда»	ЦОС (поддержка всех активностей)		
11 4	Информационно-коммуникационная образовательная платформа Сферум (критический показатель)	Не менее 95% обучающихся и педагогов зарегистрированы на платформе «Сферум»	2	Ключевое условие «Образовательная среда»	ЦОС (поддержка всех активностей)	Отсутствует ЛА о назначении администратора ИКОП из числа педагогических работников образовательной организации для сопровождения и	• Назначение администратора ИКОП из числа педагогических работников образовательной организации для сопровождения и координации процессов внутри образовательной организации на платформе Сферум.

№	Показатель оценивания	Значение оценивания	Балльн ая оценка	Магистральн ое направление, ключевое условие	Критерий	Дефициты	Управленческие действия/решения
						<p>координации процессов внутри образовательной организации на платформе Сферум.</p> <p>Не осуществлена регистрация образовательной организации на ИКОП Сферум.</p> <p>Не организовано обучение педагогических работников по использованию возможностей платформы Сферум организации образовательной деятельности.</p>	<ul style="list-style-type: none"> • Издание приказа о назначении ответственного лица за регистрацию на платформе Сферум, направление официальной заявки. • Обеспечение перевода информационно-коммуникативной деятельности на платформу Сферум. • Проведение методических семинаров и обучающих практикумов для педагогов по работе на платформе Сферум. • Проведение мастер-классов, открытых занятий с обучающимися с использованием платформы Сферум.

№	Показатель оценивания	Значение оценивания	Балльн ая оценка	Магистральн ое направление, ключевое условие	Критерий	Дефициты	Управленческие действия/решения
						<p>Не внесены соответствующие изменения и дополнения по применению Сферум в VK Мессенджере в рабочие программы и/или учебные планы в части используемых технологических решений в образовательном процессе.</p>	<ul style="list-style-type: none"> • Внесение соответствующих изменений и дополнений по применению Сферум в VK Мессенджере в рабочие программы и/или учебные планы в части используемых технологических решений в образовательном процессе.
						<p>Обучающиеся и их родители (законные представители) не проинформированы об использовании ИКОП Сферум в VK Мессенджере в образовательном процессе.</p>	<ul style="list-style-type: none"> • Информирование обучающихся и их родителей (законных представителей) об использовании ИКОП Сферум в VK Мессенджере в образовательном процессе.

№	Показатель оценивания	Значение оценивания	Балльн ая оценка	Магистральн ое направление, ключевое условие	Критерий	Дефициты	Управленческие действия/решения
						<p>На официальном сайте не размещена информация об использовании ИКОП Сферум в VK Мессенджере в образовательном процессе и не размещены рекомендации по применению цифрового сервиса участниками образовательных отношений.</p>	<ul style="list-style-type: none"> • Размещение на официальном сайте информации об использовании ИКОП Сферум в VK Мессенджере в образовательном процессе и не размещены рекомендации по применению цифрового сервиса участниками образовательных отношений.
						<p>Руководство образовательной организации не осуществляет с использованием функциональных возможностей Сферум в VK Мессенджере управленческие процессы (размещение</p>	<ul style="list-style-type: none"> • Обеспечение использования в управленческом процессе образовательной организации функциональных возможностей Сферум в VK Мессенджере (размещение документов, информирование участников образовательных отношений, проведение рабочих совещаний,

№	Показатель оценивания	Значение оценивания	Балльн ая оценка	Магистральн ое направление, ключевое условие	Критерий	Дефициты	Управленческие действия/решения
						<p>документов, информирование участников образовательных отношений, проведение рабочих совещаний, педагогических советов, родительских собраний, школьных мероприятий и др.).</p>	<p>педагогических советов, родительских собраний, школьных мероприятий и др.).</p>
						<p>Педагогические работники не организуют коммуникационно е взаимодействие с обучающимися, их родителями (законными представителями) с использованием доступных функциональных возможностей</p>	<ul style="list-style-type: none"> • Обеспечение организации педагогическими работниками коммуникационного взаимодействия с обучающимися, их родителями (законными представителями) с использованием доступных функциональных возможностей профиля Сферум в VK Мессенджере.

№ Показатель оценивания	Значение оценивания	Балльная оценка	Магистральное направление, ключевое условие	Критерий	Дефициты	Управленческие действия/решения
					<p>профиля Сферум в VK Мессенджере.</p> <p>Педагогические работники образовательной организации в педагогической деятельности (проведение учебных занятий, консультаций в дистанционном и гибридном формате, коммуникации в чатах с обучающимися и их родителями (законными представителями), проведение родительских собраний, организация сетевого взаимодействия и др.) не используют возможности</p>	<ul style="list-style-type: none"> • Обеспечение использования педагогическими работниками образовательной организации в педагогической деятельности возможности Сферум в VK Мессенджере (проведение учебных занятий, консультаций в дистанционном и гибридном формате, коммуникации в чатах с обучающимися и их родителями (законными представителями), проведение родительских собраний, организация сетевого взаимодействия и др.).

№	Показатель оценивания	Значение оценивания	Балльн ая оценка	Магистральн ое направление, ключевое условие	Критерий	Дефициты	Управленческие действия/решения
						<p>Сферум в VK Мессенджере.</p> <p>ИКОП Сферум не используется для проведения онлайн-трансляций учебных занятий с возможностью просмотров и комментирования.</p> <p>В ИКОП Сферум не созданы сообщества учебных классов, учебных групп, в том числе групп, сформированных из педагогических работников и обучающихся в секциях и кружках, а также групп по интересам обучающихся и сообществ</p>	<ul style="list-style-type: none"> • Обеспечение использования ИКОП Сферум для проведения онлайн-трансляций учебных занятий с возможностью просмотров и комментирования. • Обеспечение создания в ИКОП Сферум сообществ учебных классов, учебных групп, в том числе групп, сформированных из педагогических работников и обучающихся в секциях и кружках, а также групп по интересам обучающихся и сообществ педагогических работников.

№	Показатель оценивания	Значение оценивания	Балльная оценка	Магистральное направление, ключевое условие	Критерий	Дефициты	Управленческие действия/решения
						педагогических работников. Педагогические работники не включены в сетевые профессиональные сообщества по обмену педагогическим опытом. Плохое качество интернет-соединения. Отсутствие административного контроля.	<ul style="list-style-type: none"> • Обеспечение включения педагогических работников в сетевые профессиональные сообщества по обмену педагогическим опытом. • Внесение в ПФХД ОО расходов, связанных с улучшением качества интернет-соединения. • Коррекция плана административного контроля.
11 5	Оснащение образовательной организации ИТ-оборудованием в соответствии с Методическими рекомендациями по вопросам размещения оборудования,	100% ИТ-оборудования используется в образовательной деятельности в соответствии с Методическими рекомендациями по вопросам	3	Ключевое условие «Образовательная среда»	ЦОС (поддержка всех активностей)		

№	Показатель оценивания	Значение оценивания	Балльная оценка	Магистральное направление, ключевое условие	Критерий	Дефициты	Управленческие действия/решения
	поставляемого в целях обеспечения образовательных организаций материально-технической базой для внедрения ЦОС	использования в образовательном процессе оборудования, поставляемого в целях обеспечения образовательных организаций материально-технической базой для внедрения ЦОС					
116	Эксплуатация информационной системы управления образовательной организацией	Управление образовательной организацией осуществляется с использованием информационно й системы	1	Ключевое условие «Образовательная среда»	ЦОС (поддержка всех активностей)	Недостаток компетенций у управленческой команды в использовании информационной системы в управлении образовательной организацией организация обучения управленческой команды использованию	<ul style="list-style-type: none"> Организация обучения управленческой команды использованию информационной системы в управлении образовательной организацией.

№	Показатель оценивания	Значение оценивания	Балльная оценка	Магистральное направление, ключевое условие	Критерий	Дефициты	Управленческие действия/решения
						информационной системы в управлении образовательной организацией.	
						Отсутствие финансирования	<ul style="list-style-type: none"> • Осуществление поиска источников дополнительного финансирования.
117	Наличие в образовательной организации пространства для учебных и неучебных занятий, творческих дел	Наличие	1	Ключевое условие «Образовательная среда»	Организация внутришкольного пространства		
118	Функционирование школьного библиотечного информационного центра	создан и функционирует школьный библиотечный информационный центр	1	Ключевое условие «Образовательная среда»	Организация внутришкольного пространства		
119	Реализация модели Школа полного дня на основе интеграции урочной и внеурочной деятельности	Отсутствие	0	Ключевое условие «Образовательная среда»	Функционирование школы полного дня	<p>Модель «Школа полного дня» не реализуется.</p> <p>Отсутствие</p>	<ul style="list-style-type: none"> • Осуществление анализа ситуации, изыскание резервов, разработка модели «Школы полного дня». • Выделение под занятия

№	Показатель оценивания	Значение оценивания	Балльная оценка	Магистральное направление, ключевое условие	Критерий	Дефициты	Управленческие действия/решения
<p>обучающихся, программ дополнительного образования детей, включая пребывание в группах продленного дня</p>						<p>помещений для работы классов-групп или групп, организованных из обучающихся одной или нескольких параллелей.</p> <p>Отсутствие разноакцентированных пространств (кабинет, лаборатория, мастерские, библиотека, читальный зал, компьютерный класс, игротека, медиатека, помещения для работы классов-групп или групп, организованных из обучающихся</p>	<p>разноакцентированные пространства (кабинет, лаборатория, мастерские, библиотека, читальный зал, компьютерный класс, игротека, медиатека), в том числе путем модернизации школьного пространства, использования возможностей трансформирования, зонирования школьного пространства.</p> <ul style="list-style-type: none"> Создание разноакцентированных пространств, в том числе путем модернизации школьного пространства, использования возможностей трансформирования, зонирования школьного пространства.

№	Показатель оценивания	Значение оценивания	Балльн ая оценка	Магистральн ое направление, ключевое условие	Критерий	Дефициты	Управленческие действия/решения
						<p>одной или нескольких параллелей, пространства для общения и уединения, для игр, подвижных занятий и спокойной работы).</p>	
						<p>Отсутствие спортивных площадок, актового и спортивного залов, зала хореографии, различных студий и т. д., необходимых для организаций дополнительного образования, досуга.</p>	<ul style="list-style-type: none"> Создание спортивных площадок, актового и спортивного залов, зала хореографии, различных студий и т.д., необходимых для организаций дополнительного образования, досуга, в том числе путем модернизации школьного пространства, использования возможностей трансформирования, зонирования школьного пространства.
						<p>Отсутствие помещения для организации двухразового</p>	<ul style="list-style-type: none"> Выделение помещения для организации двухразового горячего питания в том числе путем модернизации

№ Показатель оценивания	Значение оценивания	Балльная оценка	Магистральное направление, ключевое условие	Критерий	Дефициты	Управленческие действия/решения
					горячего питания.	школьного пространства, использования возможностей трансформирования, зонирования школьного пространства.
					Дефицит педагогов, способных организовать и направить послеурочную коллективную деятельность детей и подростков.	<ul style="list-style-type: none"> • В график повышения квалификации внести обучение педагогов для работы в «Школе полного дня». • Использование горизонтального обучения, наставничества. • Решение кадрового вопроса путем привлечения внешнего совместителя. • Решение кадрового вопроса путем привлечения специалиста в рамках сетевого взаимодействия. • Решение кадрового вопроса путем принятие штатного специалиста.
					Недостаток административных компетенций управленческой команды в организации	<ul style="list-style-type: none"> • Организация повышения квалификации управленческой команды в вопросах реализации модели «Школа полного дня» на основе интеграции

№	Показатель оценивания	Значение оценивания	Балльн ая оценка	Магистральн ое направление, ключевое условие	Критерий	Дефициты	Управленческие действия/решения
						школы полного дня.	<p>урочной и внеурочной деятельности обучающихся, программ дополнительного образования детей.</p> <ul style="list-style-type: none"> • Разработка ЛА, регламентирующих образовательную деятельность, закрепляющих функциональные обязанности, права каждого участника образовательных отношений. • Осуществление мониторинговых исследований инфраструктурных условий для создания мотивирующего эффективного школьного пространства, современной технологичной и комфортной образовательной среды; кадрового обеспечения модели «Школа полного дня»; форм общеразвивающей деятельности, программ дополнительного образования, направлений

№	Показатель оценивания	Значение оценивания	Балльн ая оценка	Магистральн ое направление, ключевое условие	Критерий	Дефициты	Управленческие действия/решения
						<p>внеурочной деятельности как элементов «внеурочно-досуговой» модели.</p> <ul style="list-style-type: none"> • Привлечение/вовлечение социокультурных организаций/партнеров к реализации модели «Школа полного дня». <p>Не осуществляется интеграция урочной и внеурочной деятельности.</p> <ul style="list-style-type: none"> • Обеспечение интеграции урочной и внеурочной деятельности. <p>Не реализуются программы дополнительного образования детей.</p> <ul style="list-style-type: none"> • Обеспечение реализации программ дополнительного образования детей. <p>Не предоставляется услуга по присмотру и уходу за детьми в группах продленного.</p> <ul style="list-style-type: none"> • Обеспечение предоставления услуг по присмотру и уходу за детьми в группах продленного. <p>Не выполняются рекомендации по организации</p> <ul style="list-style-type: none"> • Обеспечение организации досуговой, спортивной, иной деятельности для 	

№	Показатель оценивания	Значение оценивания	Балльная оценка	Магистральное направление, ключевое условие	Критерий	Дефициты	Управленческие действия/решения
						досуговой, спортивной, иной деятельности для обучающихся в группах продленного дня.	обучающихся в группах продленного дня.
120	Сформированы коллегиальные органы управления в соответствии с Федеральным законом Об образовании в Российской Федерации, предусмотренные уставом образовательной организации	Да	1	Ключевое условие «Образовательная среда»	Реализация государственно-общественного управления		
121	Функционирование управляющего совета образовательной организации	Да	1	Ключевое условие «Образовательная среда»	Реализация государственно-общественного управления		

3.2. Описание дефицитов по каждому магистральному направлению и ключевому условию.

Администрация МБОУ «Ойсхарская СШ №1» провела самодиагностику с помощью Сервиса самодиагностики общеобразовательных организаций в целях выявления дефицитов в образовательном учреждении на основе принципов управления качеством образования в рамках проекта «Школа Минпросвещения России». По результатам диагностики определено исходное состояние школы как средний уровень освоения модели «Школа Минпросвещения России» (163 баллов за тест). Уровень включает в себя необходимый минимум пакетных решений для обеспечения качественного образовательного процесса в образовательной организации.

Графические результаты самодиагностики выглядят следующим образом:



Рис. 1 Магистральное направление: "Знание"



Результаты самодиагностики по блокам, достижения и дефициты

Достижения:

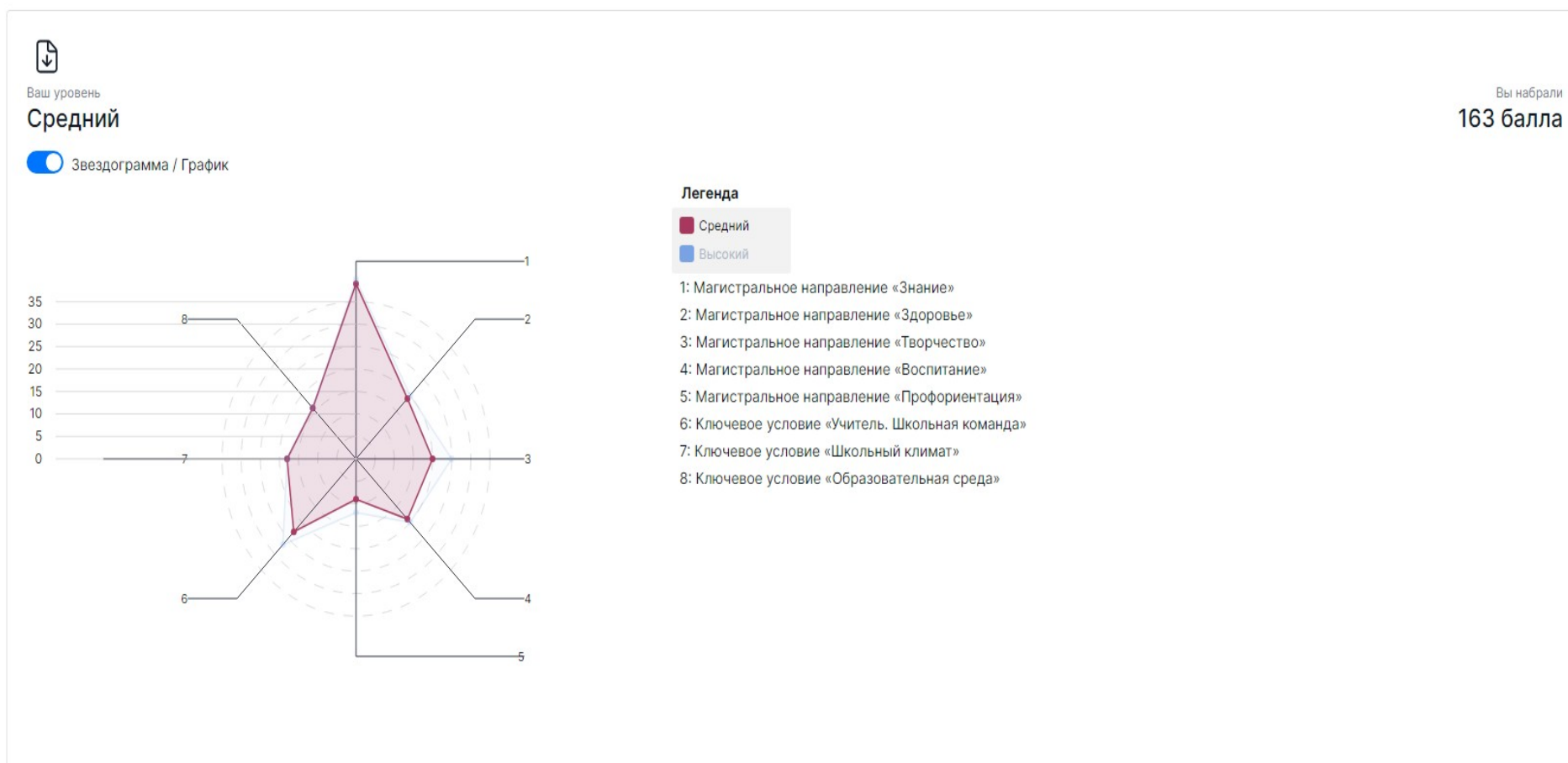
1. Углубленное изучение отдельных предметов
2. Реализация единых рабочих программ по учебным предметам, 1-11 классы,
3. Реализация единого календарно-тематического планирования
4. Реализация положения по внутренней системе оценки качества образования
5. Реализация единых рекомендаций по контрольным работам и домашним заданиям
6. Обеспеченность дидактическими материалами для организации получения образования обучающимися с ОВЗ, с инвалидностью.
7. Использование единой линейки учебников
8. Реализация программы мероприятий по развитию инклюзивного образования
9. Разработанность локальных нормативных актов по организации получения образования обучающимися с ОВЗ, с инвалидностью
10. Наличие специальных образовательных программ по организации получения образования обучающимися с ОВЗ, с инвалидностью
11. Наличие адаптированных основных общеобразовательных программ.

Дефициты:

1. Реализация рабочих программ по внеурочной деятельности, рассчитанных на 10 часов.
2. Реализация методических рекомендаций по применению сетевой формы реализации образовательных программ
3. Обеспеченность предоставления услуг специалистов, оказывающих обучающимся необходимую психолого-педагогическую, коррекционную, техническую помощь
4. Обеспечение информационной открытости содержания инклюзивного образования.
5. Реализация технологий/средств электронного обучения и дистанционных образовательных технологий, учитывающее особые образовательные потребности обучающихся с ОВЗ, инвалидов.
6. Создание условий для повышения квалификации и переподготовки педагогических работников по организации получения образования обучающимися с ОВЗ, с инвалидностью.
7. Участие специалистов образовательной организации в семинарах и тренингах по инклюзивному образованию.

Магистральное направление: "Здоровье "



Достижения:

1. Организация просветительской деятельности по ЗОЖ, профилактика табакокурения, наркомании
2. Доступность спортивной инфраструктуры в соответствии с требованиями Минпросвещения России и Минспорта России
3. Участие обучающихся в массовых физкультурно-спортивных мероприятиях

Дефициты:

1. Диверсификация деятельности школьных спортивных клубов (по видам спорта).
2. Охват обучающихся ВФСК «ГТО».

3. Участие обучающихся в массовых физкультурно-спортивных мероприятиях на региональном этапе.
4. Отсутствие оборудованных зон для проведения индивидуальных и групповых занятий, коррекционно-развивающей работы

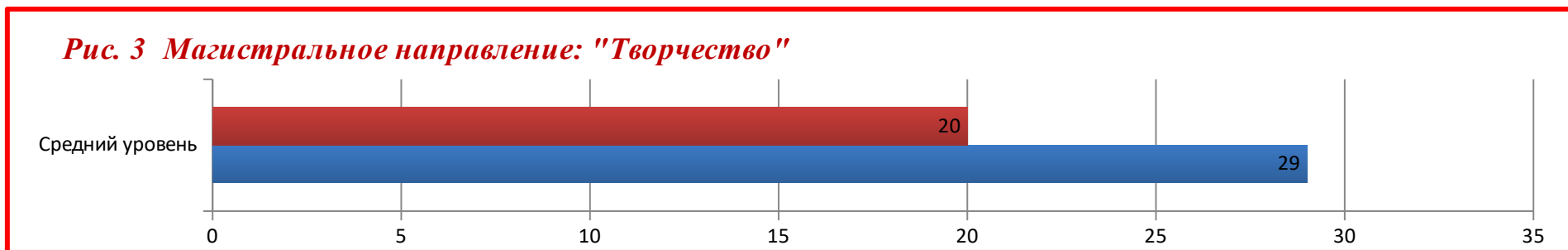

Достижения:

1. Реализация дополнительных общеобразовательных программ
2. Участие обучающихся в конкурсах, фестивалях, олимпиадах, конференциях
4. Наличие объединений (школьный театр, школьный музей, школьный хор)
5. Использование мобильных учебных комплексов (лаборатория безопасности, библиотечные комплексы и др.)
6. Увеличение числа мероприятий творческих объединений
7. Наличие технологических кружков на базе школы
8. Наличие объединений (школьный пресс-центр (телевидение, газета, журнал))

Дефициты:

2. Сетевое взаимодействие (организации культуры и искусств, кванториумы, мобильные кванториумы, ДНК, IT-кубы, экостанции, ведущие предприятия региона и др.)
3. Охват обучающихся творческими группами

Рис. 4 Магистральное направление: "Воспитание"

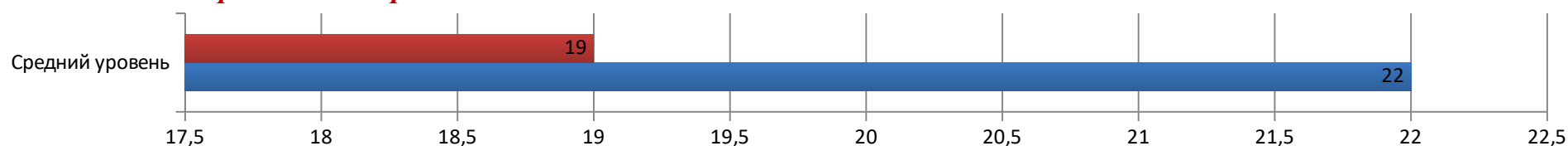

Достижения:

- 1.Использование государственных символов при обучении и воспитании
- 2.Реализация рабочей программы воспитания
3. Реализация календарного плана воспитательной работы
4. Реализация программы работы с родителями
5. Наличие советника директора по воспитанию и взаимодействию с детскими общественными объединениями
- 6.Организация летних тематических смен в школьном лагере
7. Наличие Совета обучающихся
8. Наличие первичного отделения РДДМ «Движение первых»
9. Наличие центра детских инициатив, пространства ученического самоуправления
- 10.Участие в реализации проекта «Орлята России».
11. Наличие представительств детских и молодежных общественных объединений («Юнармия», «Большая перемена» и др.)
12. Участие обучающихся в волонтерском движении
- 13.Наличие школьных военно-патриотических клубов
- 14.Наличие школьной символики (флаг школы, гимн школы, эмблема школы, элементы школьного костюма и т. п.)
- 15.Взаимодействие образовательной организации и родителей в процессе реализации рабочей программы воспитания

Дефициты:



1.Расширение спектра услуг в области школьного туризма и краеведения

Достижения:

- 1.Реализация календарного плана профориентационной работы
2. Включение в полномочия заместителя директора ведения комплексной работы по профориентационной деятельности в ОО
3. Наличие соглашений с партнерами-предприятиями / организациями, представляющими площадку для реализации мероприятий по профориентации обучающихся
- 4.Наличие и использование дополнительных материалов по профориентации, в том числе мультимедийных, в учебных предметах общеобразовательного цикла
- 5.Посещение обучающимися экскурсий на предприятиях
- 6.Посещение обучающимися экскурсий в организациях СПО и ВО
- 7.Посещение обучающимися занятий по программам дополнительного образования, в том числе кружков, секций и др., направленных на профориентацию
- 8.Проведение родительских собраний на тему профессиональной ориентации, в том числе о кадровых потребностях современного рынка труда
- 9.Участие обучающихся 6–11 классов в мероприятиях проекта Билет в будущее

Дефициты:

1. Наличие профильных предпрофессиональных классов (инженерные, медицинские, космические, IT, педагогические, предпринимательские и др.)
2. Участие обучающихся в моделирующих профессиональных пробах (онлайн) и тестированиях
3. Посещение обучающимися профессиональных проб на региональных площадках
4. Прохождение обучающимися профессионального обучения по программам профессиональной подготовки по профессиям рабочих и должностям служащих
5. Участие обучающихся в чемпионатах по профессиональному мастерству, в том числе для обучающихся с инвалидностью, с ОВЗ, включая фестиваль Знакомство с профессией в рамках чемпионатов Абилимпикс



Достижения:

1. Реализация методических рекомендаций по внедрению единого штатного расписания
2. Предусмотрены меры материального и нематериального стимулирования (разработан школьный локальный акт о системе материального и нематериального стимулирования, соблюдаются требования локального акта)
3. Развитие системы наставничества (положение о наставничестве, дорожная карта о его реализации, приказы)
4. Организация методического сопровождения педагогических работников
5. Охват учителей диагностикой профессиональных компетенций
6. Разработка индивидуальных образовательных маршрутов по результатам диагностики
7. Участие педагогов в конкурсном движении
8. Обеспечение условий для повышения квалификации педагогических работников и управленческой команды

Дефициты:Наличие среди педагогов победителей и призеров конкурсов

1.



Достижения:

1. Наличие педагога-психолога в образовательной организации
2. Проведение социально-психологического тестирования обучающихся в общеобразовательных организациях и профессиональных образовательных организациях, направленного на профилактику незаконного потребления обучающимися наркотических средств и психотропных веществ
3. Наличие локальных нормативных актов по организации психолого-педагогического сопровождения участников образовательных отношений
4. Наличие в организации социального педагога,
5. Наличие в организации отдельного кабинета педагога-психолога
6. Оказание психолого-педагогической помощи целевым группам обучающихся (испытывающим трудности в обучении; находящимся в трудной жизненной ситуации; детям-сиротам и детям, оставшимся без попечения родителей; обучающимся с ОВЗ и (или) инвалидностью; одаренным детям)
7. Наличие в кабинете педагога-психолога оборудованных зон (помещений) для проведения индивидуальных и групповых консультаций, психологической разгрузки, коррекционно-развивающей работы
8. Организация работы по профилактике травли и девиантного поведения обучающихся в образовательной среде
9. Наличие в штате общеобразовательной организации дефектолога
10. Формирование психологически благоприятного школьного пространства для обучающихся
11. Формирование психологически благоприятного школьного пространства для педагогов

Рис. 8 Магистральное направление: "Образовательная среда"

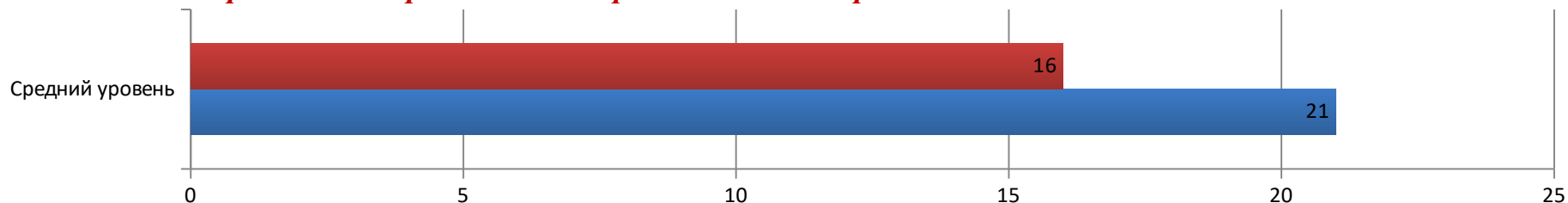

Дефициты:

1. Наличие в штате общеобразовательной организации логопеда

Достижения:

1. Наличие локальных актов (далее – ЛА) образовательной организации, регламентирующих ограничения использования мобильных телефонов обучающимися
2. Обеспечение доступа к высокоскоростной и безопасной информационно-коммуникационной сети Интернет
3. Использование ФГИС «Моя школа»
4. Обеспечение подключения к ИКОП («Сферум») для профессиональных сообществ педагогов
5. Эксплуатация информационной системы управления образовательной организацией
6. Наличие в образовательной организации пространства для учебных и неучебных занятий, творческих дел
7. Функционирование школьного библиотечного информационного центра
8. Сформированы коллегиальные органы управления в соответствии с Федеральным законом Об образовании в Российской Федерации, предусмотренные уставом образовательной организации
9. Функционирование управляющего совета образовательной организации

Дефициты:

1. Оснащение IT- оборудованием в соответствии утвержденным Стандартом оснащения государственных и муниципальных общеобразовательных организаций, осуществляющих образовательную деятельность в субъектах Российской Федерации, компьютерным, мультимедийным, презентационным оборудованием и программным обеспечением»

2.Реализация модели Школа полного дня на основе интеграции урочной и внеурочной деятельности обучающихся, программ дополнительного образования детей, включая пребывание в группах продленного дня

3.2.1. Описание возможных причин возникновения дефицитов, внутренних и внешних факторов влияния на развитие школы.

МБОУ «Ойсхарская СШ №1» является образовательной организацией, занимающей устойчивую позицию в системе образования Гудермесского муниципального района.

Школа перегружена контингентом обучающихся, значительно превышающих количество посадочных мест, на которое рассчитано здание.

Занятия проводятся в две смены.

3.2.2. Анализ текущего состояния и перспектив развития школы.

Интерпретация результатов самодиагностики:

№	Магистральное направление, ключевое условие	Полученный результат (описание и количество баллов)	Планируемый результат, описание
1	Знание	39 баллов (средний уровень)	Создание условий для получения качественного образования для всех обучающихся, в том числе обучающимся с ОВЗ. Организация сетевого партнерства с вузами по реализации образовательных программ: предметов, курсов, практик, проектов. Обеспечение информационной открытости, доступности информации об организации образования обучающихся с ОВЗ, с инвалидностью (за исключением персональной информации)
2	Здоровье	19 баллов (средний уровень)	Обеспечение реализации дополнительных общеобразовательных программ спортивного направления. Расширение видов спорта за счет поискановых сотрудников, договоров сетевой формы реализации программ. Оборудование зон для проведения индивидуальных и групповых занятий, коррекционно-

			развивающей работы. Привлечение обучающихся к участию в массовых физкультурно-спортивных мероприятиях. Охват обучающихся ВФСК «ГТО».
3	Творчество	20 баллов (средний уровень)	Развитие конкурсного, олимпиадного движения регионального и всероссийского уровней. Привлечение большего количества обучающихся к творческим группам. Создание школьного медиацентра с возможным привлечением специалистов из организации социальных партнеров.
4	Воспитание	19 баллов (средний уровень)	Организация взаимодействия образовательной организации и родителей в процессе реализации рабочей программы воспитания. Расширение спектра услуг в области школьного туризма и краеведения
5	Профориентация	9 баллов (средний уровень)	Включение в план профориентационной работы участия в профессиональных пробах на региональных площадках региона. Увеличение договоров о сотрудничестве, партнерских проектов, ориентированных на рост социальной компетентности обучающихся.
6	Учитель. Школьная команда	23 баллов (средний уровень)	Проведение мониторинга обучения педагогических работников общеобразовательной организации по программам повышения квалификации, размещенным в Федеральном реестре дополнительных профессиональных программ педагогического образования. Повышение мотивации педагога в необходимости участия в конкурсном движении.
7	Школьный климат	18 баллов (средний уровень)	Использование возможностей трансформирования, зонирования школьного пространства для создания зон отдыха.

Организация работы по обучению педагогических работников общеобразовательной организации по программам повышения квалификации, размещенным в Федеральном реестре дополнительных профессиональных программ педагогического образования.

8 Образовательная среда 16 баллов (средний уровень) Реализация модели Школы полного дня для всех обучающихся начальной школы.
Систематическое пополнение материально-технической базы.

Магистральные направления и ключевые условия	Результаты проблемно ориентированного анализа: Оценка актуального состояния внутреннего потенциала		Оценка перспектив развития с учетом изменения внешних факторов	
	сильные стороны	слабые стороны	благоприятные возможности	риски
Знание	<p>Реализация единых рабочих программ по учебным предметам, 1-11 классы.</p> <p>Наличие системы олимпиад, конкурсов, конференций, различной направленности для всех категорий обучающихся</p> <p>Создание условий для организации получения образования обучающимися с ОВЗ, с инвалидностью.</p> <p>Психолого-</p>	<p>Недостаточная индивидуальная работа с учащимися.</p> <p>Недостаток организации вовлечения обучающихся в олимпиадное движение школьников.</p> <p>Не обеспечивается подготовка обучающихся к участию в олимпиадном движении.</p> <p>Кадровый дефицит специалистов. Низкий уровень компетенций педагогических работников.</p>	<p>Заинтересованность родителей (законных представителей), педагогов в результатах образовательной деятельности, в получении детьми качественного образования.</p> <p>Возможность создания системы, способной реагировать на индивидуальные образовательные запросы в условиях реальных потребностей современного рынка труда.</p>	<p>Необходимость быстрого реагирования коллектива школы на изменения окружающей среды.</p> <p>Повышение требований к образовательной деятельности на нормативном, правовом, методологическом, содержательном и методическом уровнях.</p> <p>Повышение активности родителей к участию в жизни школы при недостаточном уровне их педагогической</p>

	<p>педагогическое сопровождение обучающихся с ОВЗ, инвалидностью со стороны ППк школы.</p> <p>Наличие адаптированных основных общеобразовательных программ</p>	<p>Низкий уровень активности педагогических работников в участии в семинарах, тренингах, конференциях и иных мероприятиях по вопросам обучения обучающихся с ОВЗ, детей-инвалидов.</p> <p>Отсутствие в штате логопеда.</p> <p>Организация сетевой формы реализации общеобразовательных программ с организациями.</p>		<p>компетенции</p>
<p>Воспитание</p>	<p>Применение в воспитательной деятельности современных образовательных технологий.</p> <p>Наличие школьных традиций.</p> <p>Высокая социальная активность детей.</p> <p>Организация сотрудничества с учреждениями культуры и спорта.</p> <p>Развитие ученического</p>	<p>Недостаточное количество обучающихся задействовано в творческих группах.</p> <p>Реализация программ школьного туризма.</p>	<p>Потребность участников образовательных отношений в создании системы личностного роста обучающихся.</p> <p>Готовность родителей участвовать в общешкольных мероприятиях.</p>	<p>Негативное воздействие социума.</p> <p>Сложность понятий «духовность», «нравственность» в рамках материализации прививаемых навыков</p>

	самоуправления			
Здоровье	<p>Доступность спортивной инфраструктуры на территории школы</p> <p>Организация просветительской деятельности по ЗОЖ, реализация программы здоровьесбережения. Участие обучающихся в массовых физкультурно-спортивных мероприятиях</p>	<p>Низкая мотивация обучающихся к занятиям спортом</p> <p>Слабое здоровье обучающихся</p>	<p>Вовлечение в воспитательные мероприятия большое число участников, включая родителей обучающихся</p>	<p>Отсутствие режима здорового образа жизни семей обучающихся</p>
Творчество	<p>Реализация дополнительных общеобразовательных про грамм.</p> <p>Участие обучающихся в конкурсах, фестивалях, олимпиадах, конференциях.</p>	<p>Недостаточная популяризация участия в конкурсах технической направленности</p>	<p>Сетевое взаимодействие с организациями дополнительного образования</p>	<p>Отсутствие мотивации участия в конкурсах технической направленности</p>
Профориентация	<p>Реализация профориентационной работы 10-11 классов</p> <p>Разработаны и созданы условия для выполнения индивидуальных учебных планов.</p>	<p>Наличие предпрофессиональных классов.</p> <p>Организация профессиональных проб.</p>	<p>Расширение работы с родителями в области их участия в профориентации обучающихся.</p> <p>Организация сетевой формы реализации общеобразовательных программ с</p>	<p>Снижение спроса на образовательные услуги из-за изменения потребностей и вкусов потребителей.</p>

Учитель. Школьная команда	<p>Организация наставничества молодых специалистов.</p> <p>Наличие системы поощрений инновационной деятельности педагогов.</p>	<p>Недостаточный уровень практических навыков реализации проектных идей работников.</p> <p>Недостаточная мотивированность части педагогических работников на профессиональный рост и развитие.</p> <p>Отсутствие логопеда,</p>	<p>организациями</p> <p>Привлечение социальных партнеров к решению вопросов развития школы</p> <p>Результативность участия педагогических работников в профессиональных конкурсах муниципального и регионального уровней.</p> <p>Заинтересованность педагогов в тиражировании своего опыта</p> <p>Обеспечение реализации локальных нормативных актов по организации психолого-педагогического сопровождения участников образовательных отношений</p>	<p>Необходимость оперативного методического сопровождения педагогических работников к реализации образовательных стандартов.</p> <p>Недостаток квалифицированных специалистов на рынке труда</p>
Школьный климат	<p>Наличие локальных нормативных актов по организации психолого-педагогического сопровождения участников образовательных отношений.</p> <p>Наличие в Школе педагога- психолога.</p> <p>Наличие в Школе педагога- дефектолога.</p> <p>Наличие в Школе социального педагога</p>			
Образовательная среда	<p>Доступ к высокоскоростной и</p>	<p>Реализация модели «школа полного дня»</p>	<p>Наличие в Школе пространства для учебных</p>	<p>Перегрузка школы по сравнению с</p>

безопасной сети
интернет.

Использование
Информационно-
коммуникационной
образовательной
платформы «Сферум»

и неучебных занятий,
творческих дел

установленной
мощностью здания

4. Основные направления развития организации.

4.1. Возможные действия, направленные на совершенствование деятельности по каждому магистральному направлению и ключевому условию.

Магистральное направление «Знание»/Образовательный процесс	
Организация сетевого партнерства с вузами по реализации образовательных программ: предметов, курсов, практик, проектов (университетские преподаватели ведут профильные занятия).	Договор
Проведение разъяснительной работы с обучающимися и родителями (законными представителями) о важности профильного обучения обучающихся в профессиональном самоопределении.	Протоколы родительских собраний
Создание условий для реализации ООП в сетевой форме: выявление дефицитов, заключение сетевых договоров, мониторинг	Договор
Магистральное направление «Знание»/ Обеспечение удовлетворения образовательных интересов и потребностей обучающихся	
Обеспечение разработки программ подготовки обучающихся к участию в олимпиадном движении на всех уровнях от школьного до всероссийского Организация систематической подготовки обучающихся к участию в олимпиадном движении на всех уровнях от школьного до всероссийского	Программа
Организация систематической подготовки обучающихся к участию в олимпиадном движении на всех уровнях от школьного до всероссийского	План
Магистральное направление «Знание»/ Обеспечение условий для организации образования обучающихся с ограниченными возможностями здоровья (ОВЗ), с инвалидностью	
Обеспечение информационной открытости, доступности информации об организации образования обучающихся с ОВЗ, с инвалидностью (за исключением персональной информации, в том числе о состоянии здоровья обучающихся и воспитания обучающимися с ОВЗ, с инвалидностью).	Информация на официальном сайте школы
Обеспечение приобретения ТСО рабочих мест, учебников и методических пособий для обучающихся с ОВЗ, с инвалидностью	Приобретение учебников и методических пособий
Организация систематического повышения квалификации педагогов по вопросам профессионального развития и совершенствования профессиональных компетенций педагогических работников в части обучения	График курсовой переподготовки
Магистральное направление «Здоровье»/ Создание условий для занятий физической культурой и спортом	
Определение сетевых партнеров (предприятия, организации) в ближайшем окружении или дистанционно, которые могли бы предоставить школе ресурсы (профессиональные кадры, материально-техническую базу, образовательные ресурсы	Договор

Привлечение обучающихся к участию в массовых физкультурно-спортивных мероприятиях.

Магистральное направление «Творчество»/ Развитие талантов

Организация сетевой формы реализации программ дополнительного образования. Проведение мониторинга ресурсов внешней среды для реализации программ дополнительного образования
Создание и функционирование школьного медиацентра

Договор

Локальный акт

Магистральное направление «Воспитание»/ Организация воспитательной деятельности

Обеспечение повышения квалификации педагогических работников по вопросам организации краеведческой деятельности и школьного туризма

График курсовой подготовки

Магистральное направление «Профориентация»/ Сопровождение выбора профессии

Включение в план профориентационной работы участия в профессиональных пробах на региональных площадках региона

План профориентационной работы

Магистральное направление «Учитель. Школьная команда»/ Методическое сопровождение педагогических кадров. Система наставничества

Повышение мотивации педагога в необходимости участия в конкурсном движении.

Локальный акт

Магистральное направление «Учитель. Школьная команда»/ Развитие и повышение квалификации

Проведение мониторинга обучения педагогических работников общеобразовательной организации по программам повышения квалификации, размещенным в Федеральном реестре дополнительных профессиональных программ педагогического образования

Составление графика повышения квалификации

Ключевое условие «Школьный климат»/Формирование психологически благоприятного школьного климата

Использование возможностей трансформирования, зонирования школьного пространства для создания зон отдыха

Ключевое условие «Образовательная среда»/ Реализация государственно-общественного управления

Поэтапное материально –техническое оснащение

4.2. Управленческие решения, направленные на устранение причин возникновения дефицитов.

№ п/п	Магистральное направление, ключевое условие	Название подпроектов	Задачи	Планируемые результаты	Сроки реализации	Перечень мероприятий	Ресурсное	Руководитель проектной группы	Целевые индикаторы результативности	Система оценки результатов и контроля реализации
1	Знание	Сетевая форма обучения	Организация сетевой формы реализации программ	Организация сетевой формы реализации программ	2027	Заключение сетевых договоров		Заместитель директора по УР	Договор	Наличие договора
2	Здоровье	Здоровьесберегающая среда	Разработка единой программы здоровьесбережения	Наличие отдельных программ здоровьесбережения (в рамках предметного блока, у отдельных преподавателей) и их полноценная реализация	2025	Разработка единой программы здоровьесбережения, с включением необходимых разделов и учетов норм СанПин		Заместитель директора по ВР	Полная реализация	Полная реализация
3	Творчество	Успех каждого ребенка	Размещение на сайте школы материалов по работе с одаренными детьми	Формирование раздела «Одаренные дети»	2025 -	Размещение на сайте школы материалов по работе с одаренными детьми		Методист	Раздел на сайте	Раздел на сайте
		Олимпиадное движение	Организация участия обучающихся в олимпиадном движении	Участие обучающихся в олимпиадном движении	2024 -	Выявление и сопровождение высокомотивированных обучающихся		Методист	Отчет	Количественный показатель участия и призовых мест в олимпиадах

		Реализация дополнительных образовательных программ	Расширение списка реализуемых дополнительных образовательных программ	Увеличение количества обучающихся, охваченных дополнительным образованием	2025 - 2027	Привлечение обучающихся к участию в реализуемых дополнительных образовательных программах	Заместитель директора по ВР	Определены дополнительные потребности в допобразовании	Увеличение количества обучающихся, охваченных допобразовани
4	Воспитание	Реализация программ краеведения и школьного туризма	Повышение квалификации педагогических работников по вопросам организации краеведческой деятельности и школьного туризма	Повышение квалификации педагогических работников по вопросам организации краеведческой деятельности и школьного туризма	2024 - 2027	График курсовой подготовки	Заместитель директора по ВР	Реализация программ урочной и внеурочной деятельности, дополнительного образования по краеведению и школьному туризму	Реализация программ урочной и внеурочной деятельности, дополнительного образования по краеведению и школьному туризму
5	Профориентация	Профориентационная работа	Включение в план профориентационной работы участия; в профессиональных пробах на региональных	Участие в профессиональных пробах на региональных площадках	2027	Включение в план профориентационной работы участия в профессионал	Заместитель директора по ВР	План	Участие в профориентационных мероприятиях

6	Учитель. Школьная команда	Конкурсное движение	площадках Повышение мотивации педагога в необходимости участия в конкурсном движении	Участие в профессиональных конкурсах	2025 - 2027	Локальный акт	Заместитель директора по УР, методист	Участие в конкурсах	Повышение численности педагогов участвующих в конкурсах
7	Школьный климат	Реализация психологической и благоприятного школьного пространства для педагогов	Формирование психологически благоприятного школьного пространства для педагогов	Создание специальных тематических зон – психологически благоприятных пространств для педагогов	2024 - 2027	План школы	Директора, заместитель директора по АХЧ	Создание зон	Создание специальных тематических зон – психологически благоприятных школьных пространств для педагогов
8	Образовательная среда	Цифровая образовательная среда	Создание условий для повышения квалификации педагогов образовательной организации в области современных технологий онлайн-обучения, подготовка педагогов	Повышение квалификации педагогов в области современных технологий онлайн-обучения	2024 - 2027	План курсовой подготовки по данному направлению	Заместитель директора по ИКТ	Система повышения квалификации педагогических работников	Использование возможностей ЦОС

использованию
возможностей
федеральной
информационно-
сервисной
платформы
цифровой
образовательной
среды в
образовательной
деятельности

5. Ожидаемые результаты реализации Программы развития (повышение, сохранение уровня).

1. Улучшение качества предоставляемых образовательных услуг через обновление структуры и содержания образовательного процесса с учетом внедрения инновационных подходов.
2. Расширение перечня образовательных возможностей, социально-образовательных партнерств.
3. Создание эффективной профильной системы обучения и развитие проектной деятельности обучающихся.
4. Повышение эффективности системы по работе с одаренными и талантливыми детьми.
5. Рост доли обучающихся, достигших положительной динамики участия в олимпиадах и конкурсах разного уровня.
6. Повышение профессиональной компетентности педагогов, в том числе в области овладения инновационными образовательными и метапредметными технологиями за счет прохождения повышения квалификации и переподготовки работников, участия в региональных и федеральных профессиональных мероприятиях.
7. Создание эффективной системы информационного обеспечения образовательного процесса.

6. Механизмы реализации Программы развития.

Наименование блока	Наименование ресурсов	Наличие (по факту): количество и характеристики	Требуемые ресурсы	Источники получения/ приобретения
<ul style="list-style-type: none"> • Нормативное правовое обеспечение (ЛНА) 	<ul style="list-style-type: none"> • Основные общеобразовательные программы начального, основного и среднего общего образования соответствуют ФГОС- 2021 и ФОП; Правила приема граждан на обучение по образовательным программам НОО,ООО, СОО. • Положение о формах получения образования; • Положение о периодичности и порядке проведения текущего контроля, про- междуточной аттестации обучающихся; • Положение об организации обучения обучающихся по индивидуальному учебному плану; • Положения о формах получения образования; • Положение о языке образования; • Положение о комиссии урегулированию споров между участниками образовательных отношений; • Положение о нормах профессиональной этике педагогических работников; • Положение о ВСОКО • Договор сетевого обеспечения реализации программ 	<p>Имеется</p> <p>Имеется</p> <p>Имеется</p> <p>Имеется</p> <p>Имеется</p> <p>Имеется</p> <p>Имеется</p> <p>Имеется</p> <p>Имеется</p> <p>Имеется</p>	<p>Подписани е договоров</p>	<p>Организации, способствующие сетевому обеспечению УВП</p>

<ul style="list-style-type: none"> • Материально-техническое обеспечение 	<p>Материально-техническая база, ЦОС, учебные кабинеты, ЭОР, ПО Учебники и учебные пособия по всем учебным предметам и внеурочной деятельности</p>	<p>Частично Учреждение располагает до статочной материально-технической базой и возможностью качественного материального обеспечения учебно-воспитательного процесса, необходимо приобретение мебели и оборудования, отвечающих этапам Программы развития.</p>	<p>Учебники и учебные пособия по курсам внеурочной деятельности. ТСО для обучающихся с ОВЗ</p>	<p>Бюджетные средства</p>
<p>3. Кадровые ресурсы</p>	<p>Члены административной команды с высоким уровнем управленческой культуры Квалифицированные педагоги-предметники</p>	<p>Имеется</p>	<p>Квалифицированные педагоги дополнительного образования по спортивной направленности, логопед,</p>	<p>Бюджетные средства</p>
<p>4. Финансовые ресурсы</p>	<p>Выделение средств на выделение и оформление кабинета психологической разгрузки учителей</p>	<p>Отсутствуют</p>	<p>Выделение средств на комплектацию кабинетов согласно НПА</p>	<p>Бюджетные средства</p>

7. Критерии и показатели оценки реализации Программы развития.

Задача	Описание результата	Количественные показатели
Сетевая форма обучения	Организация сетевой формы реализации программ	100%
Здоровьесберегающая среда	Наличие отдельных программ здоровьесбережения (в рамках предметного блока, у отдельных преподавателей) и их полноценная реализация	Не менее 90 %
Успех каждого ребенка	Формирование раздела «Одаренные дети»	Не менее 90 %
Олимпиадное движение	Участие обучающихся в олимпиадном движении	Не менее 90 %
Реализация дополнительных образовательных программ	Увеличение количества обучающихся, охваченных дополнительным образованием	Не менее 90 %
Реализация программ краеведения и школьного туризма	Повышение квалификации педагогических работников по вопросам организации краеведческой деятельности и школьного туризма	Не менее 90 %
Профориентационная работа	Участие в профессиональных пробах на региональных площадках	Не менее 90 %
Конкурсное движение	Участие в профессиональных конкурсах	Не менее 90 %
Реализация психологически благоприятного школьного пространства для педагогов	Создание специальных тематических зон – психологически благоприятных школьных пространств для педагогов	Не менее 90 %
Цифровая образовательная среда	Повышение квалификации педагогов в области современных технологий онлайн-обучения	Не менее 90 %

8. Дорожная карта реализации Программы развития.

Мероприятия	Срок реализации		Планируемый результат		Исполнитель	Ответственный
	наименование мероприятия	плановая дата получения результата (дд.мм.гг)	фактическая дата (дд.мм.гг)	измеримый индикатор (показатель)		
Подпроект «Знание». Задача: повысить качество и доступность качественного образования.					Должность и ФИО работника ОО, ответственного за выполнение задачи	
Создание и реализация общеобразовательных программ, реализуемых в сетевой форме	31.12.2025		1.Разработанные общеобразовательные программы ООО и СОО. 2.Заключенные договоры с общеобразовательным и организациями и организациями профессионального образования. 3.Организация образовательного процесса по реализации общеобразовательных программ в сетевой форме.	1.Договор о реализации общеобразовательных программ в сетевой форме. 2.Общеобразовательные программы ООО и СОО.	Заместитель директора по УР	Заместитель директора по УР
Разработка и внедрение плана мероприятий по развитию инклюзивного образования	Август, ежегодно		Составлен план мероприятий по развитию инклюзивного образования (ежегодно)	План по развитию инклюзивного образования	Методист	Директор школы
Мониторинг реализации программ с	Май, ежегодно		Доля программ с углубленным	Программы с углубленным	Педагогические работники	Заместитель директора по

углубленным изучением предметов			изучением отдельных предметов	изучением отдельных предметов на уровне ООО и СОО		УР
Оснащение специального класса техническими средствами обучения.	Август, 2026, далее обновление по необходимости		Соответствие материально технических условий, описанных в АООП, возможностям образовательной организации	Материально-техническое обеспечение	Заместитель директора по АХЧ, методист	Директор школы
Обеспечение учебниками, учебными пособиями, дидактическими материалами для организации образования учащимися с ОВЗ, инвалидностью	Апрель, 2025, далее ежегодно - заявки		Обеспеченность учебниками и учебными пособиями (100%)	Аналитическая справка	Педагог-библиотекарь, заместитель директора по УР	Директор школы
Создание условий для повышения квалификации и переподготовки педагогических работников по организации инклюзивного образования.	По графику проведения КПК		Соответствие уровня квалификации педагогических работников требованиям профессиональных стандартов	Аналитическая справка	Методист	Заместитель директора по УР, заместитель директора по ВР
Создание на сайте образовательной организации отдельной вкладки для	Ежемесячно		Не менее 1 раза в месяц обновление информации на сайте школы	Информация на сайте	Заместитель директора по ИКТ	Заместитель директора по ИКТ

обеспечения информационной открытости инклюзивного образования.						
Подпроект «Здоровье». Задача: сохранение и укрепления здоровья						
Мероприятие Организация просветительских мероприятий по ЗОЖ, профилактике табакокурения, наркомании.	В течение года		Увеличение количества школьных просветительских мероприятий по ЗОЖ, по профилактике курения табака, употребления алкоголя и наркотических средств до 6 мероприятий за учебный год	План по профилактике ПАВ	Педагог-организатор	Классные руководители
Агитационная работа в области физической культуры и спорта, информирование обучающихся о развитии спортивного движения	Ежемесячно		Приобщение школьников к систематическим занятиям физической культурой и различными видами спорта	Агитационные материалы на официальных страницах социальных сетей, на официальном сайте школы	Классные руководители, учителя физической культуры	Заместитель директора по ВР
Создание и подготовка команд по различным видам спорта, для участия воспитанников ШСК в соревнованиях разного уровня	Сентябрь, 2025, далее ежегодно		Работа школьного спортивного клуба по 10 спортивным направлениям	Анализ работы ШСК	Учителя физической культуры	Руководитель ШСК
Прохождение нормативов ГТО	Октябрь-март, ежегодно		Не менее 75 % обучающихся сдали нормативы ГТО, более 30% обучающихся	Информация о сдаче ГТО	Учителя физической культуры	Заместитель директора по УР

			получили знак ГТО			
Подпроект «Творчество». Задача: обогащение условий для творческого развития детей.						
Реализация дополнительных общеобразовательных программ	Август-сентябрь, далее ежегодно		Увеличение количества направлений объединений дополнительного образования	Программы дополнительного образования	Методист, педагоги дополнительного образования	Заместитель директора по ВР
Индивидуальная работа с детьми, проявившими выдающиеся способности, по формированию и развитию их познавательных интересов	Сентябрь-май, 2025, далее ежегодно		Увеличение количества детей, проявляющих свои интеллектуальные или иные способности.	Анализ работы классных руководителей	Педагогические работники школы, классные руководители	Заместитель директора по УР, заместитель директора по ВР
Подпроект «Воспитание». Задача: создание условий для самоопределения и социализации обучающихся						
Расширение функциональных опций школьного медиacentра	В течении года		Развитие школьного медиacentра	Локальный акт о создании школьного медиacentра и план работы	Руководитель школьного медиacentра	Заместитель директора по ВР
Подпроект «Профориентация». Задача: развитие готовности школьников к выбору профессии.						
Создание профильных предпрофессиональных классов (инженерные, космические, предпринимательские, педагогические, медицинские, IT)	31.08.25		Изучение образовательных потребностей обучающихся. Решение о создании профильных предпрофессиональных классов (приказ директора в случае положительного решения).	Результаты изучения потребностей обучающихся в создании профильных предпрофессиональных классов.	Классные руководители	Заместитель директора по ВР
Участие обучающихся	31.12.24		Количество	Рост числа участников	Классные	Заместитель

в моделирующих профессиональных пробах (онлайн) и тестированиях.			участников до 10% от общего числа обучающихся в 10-11 классах		руководители	директора по ВР
Прохождение обучающимися профессионального обучения по программам профессиональной подготовки по профессиям рабочих и должностям служащих	31.12.24.		Договор с ВУЗом. Список обучающихся, изъявивших желание пройти профессиональное обучение. Готовность нормативной и организационной документации: Положение, расписание.	Договор. Список	Заместитель директора по ВР	Заместитель директора по ВР
Проведение родительских собраний на тему профессиональной ориентации, в том числе о кадровых потребностях современного рынка труда	Сентябрь, декабрь 2024		Протоколы родительских собраний	Родительские собрания	Заместители директора по УР и ВР	Заместители директора по УР и ВР
Подпроект «Учитель. Школьная команда». Задача: обеспечение профессионального развития педагогов.						
Организация повышения квалификации по инструментам ЦОС, размещенным в Федеральном реестре дополнительных профессиональных программ педагогического	Весь период		Направление на курсы ПК	Сертификаты о ПК	Методист	Методист

образования .						
Повышение квалификации управленческой команды по программам из Федерального реестра образовательных программ дополнительного профессионального образования.	Весь период		100% управленческой команды прошли или спланировали прохождение ПК.	Сертификат о ПК	Методист	Методист
Участие педагогов в конкурсном движении	Весь период		Ежегодное участие в конкурсе профессионального мастерства на районном и региональном уровнях.	Наличие победителей педагогов-участников конкурсов педагогического мастерства	Заместители директора по УР и ВР, методист	Заместитель директора по УР
Подпроект «Школьный климат». Задача обеспечение эмоционального благополучия обучающихся и педагогов						
Оформление комфортного рекреационного пространства.	Август, 2027		Оформление рекреационных пространств.	Комфортная среда рекреационных пространств.	Директор	Директор
Комплектование штата Школы логопедом, для ведения психолого-педагогического сопровождения и коррекционной работы	январь, 2025		Принят в штат логопед,	Принят в штат логопед	Заместитель директора по УР	Директор школы
Подпроект «Образовательная среда». Задача: развитие общественно-государственного управления ОО						
Оснащение образовательной организации ИТ-оборудованием	По мере возможности ОО		Оснащение кабинетов	ИТ-оборудованием в соответствии с утвержденным	Заместитель директора по ИКТ	Директор

соответствии с Методическими рекомендациями по вопросам размещения оборудования, поставляемого в целях обеспечения образовательных организаций материально- технической базой для внедрения ЦОС				Стандартом		
Реализация модели «школа полного дня» на основе интеграции урочной и внеурочной деятельности обучающихся, программ дополнительного образования детей	Август 2027 г.		Охват не мене 80% обучающихся внеурочной деятельностью, дополнительным образованием	Школа полного дня	Педагог- организатор	Директор школы